విశాలాంధ్ర చందా వివరాలు

	మీనింబుద్వారా	పోస్టుద్వారా
నెలకు	రు 7-50	రు 8-10
3 నెలలకు	22-50	24-30
6 నెలకు	44-00	47-60
సంవత్సరమునకు	88-00	95-20

ఆదివారంతో సహా దినపత్రిక 25 పైసలు

VISALAANDHRA Phone No. 75501 ★★★ Regd No H/VJ/47

విశాలాంధ్ర

7020520

పంపుటి 24 సంచిక 205 | విజయవాడ 2—11—74 శనివారం | 4 పేజీలు 25 పైసలు

కండకు రక్షణ కలిగింది అందమును ఇనుమడింపజేయును

దర్బారు కాటుక
[రిజిష్టర్డ్]
దర్బారు కాటుక తిలకం
. తయారుచేయువారు ...
రాంబిం తంపెపీ, బొంబాయి-4
ఏజెంట్సు: శ్రీ వెంకటేశ్వర ట్రేడింగ్ ఏజన్సీస్ విజయవాడ 1 ఫోన్ : 7718

ఇదిలోకం

అనంతృప్తి భగ్నంపుండా : ముఖాలు చిన్నాబుచ్చుకుంటే అయితే మంత్రి పదవిన్నిస్తానంటూ ఎవరో ఎరవేస్తున్నట్టుంది.

పాదుపుపేరిట రైల్వేల్లో పాగిస్తున్న

రిట్రెంచ్‌మెంటుకు తక్షణం స్వస్తిచెప్పాలి

కార్మికనాయకులుశ్రీకుమారన్ డిమాండ్

న్యూఢిల్లీ, నవంబర్ 1

రైల్వేలలో రిట్రెంచ్‌మెంట్ విధానానికి తక్షణం స్వస్తిచెప్పాలని ఇండియన్ రైల్వే వర్కర్స్ ఫెడరేషన్ నేతికృష్ణ పి ఆ పిలుపిచ్చింది.

ఫెడరేషన్ ప్రధాన కార్యదర్శి శ్రీ పి.కె. కుమారన్ రైల్వేమంత్రి శ్రీపి ఎన్ మిశ్రాకు శం విషయమై రాసిన లేఖ నేతికృష్ణ పత్రికలకు విడుదల చేయబడింది

ఒకప్రక్క గెజిటెడ్ ఆఫీసర్ల పోస్టులు పెంచి 1100 మంది ఆఫీసర్లను అప్ గ్రేడ్ చేసి మరొక వక్క పాదుపు పేరిట 12 వేల మంది కార్మికులకు జీవన భృతి లేకుండా చేయటంలో విజ్ఞత ఉందా? అని ఆయన ప్రశ్నించారు

ఇలాంటి పొదుపువల్ల విజానికి పొదుపు జరక్కపోగా పర్యవసాన నిర్వహణ ఖర్చు స్తుంది. మే నమ్మే ఆనంతరం పి వేల మంది కాశ్మీరీలకు, కాశ్మీర్ కార్మికులను తొలగించారు. కేవలం 12 వేల మందిని మాత్రమే తిరిగి పనులలో పెట్టుకున్నారు పొదుపు చేయడం కోసమని వేలాదిమందిని రిట్రెంచ్ చేయవలసిందిగా కోనర్ రైల్వే అధికార్లకు ఉత్తర్వులు వెళ్ళినట్లు తమకు సమాచారం అందిందని శ్రీ కుమారన్ ఆ లేఖలో రాశారు

మార్క్సిస్టుపార్టీకి త్రిపుర ఎం.ఎల్.ఎ. రాజీనామా

అగర్తలా, నవంబర్ 1

త్రిపుర శాసనసభలో మార్క్సిస్టుపార్టీ పక్షనేత శ్రీ ఝలకి ఆ పార్టీకి రాజీనామా యిచ్చి, శాసనసభ ఇండిపెండెంట్ బ్లాక్‌లో చేరినట్లు ఒక స్టేట్‌మెంటు విడుదల చేశారు.

రాష్ట్రంలో గిరిజన సమస్యపై మార్క్సిస్టుపార్టీ నాయకత్వంతో వచ్చిన అభిప్రాయ భేదాల్నిదృష్టిలోపెట్టుకుని, తాను ఆ పార్టీ సభ్యత్వానికి రాజీనామా ఇచ్చినట్లు ఆయన చెప్పారు

ఢిల్లీలో శ్రీమతి గాంధీ, శ్రీమతి సిరిమావో చర్చలు

న్యూఢిల్లీ, నవంబర్ 1

హిందూ మహాసముద్రంలో అమెరికా యుద్ధస్థావరంపై, ద్వీపకల్ప పరిణామాలపై భారత ప్రధాని శ్రీమతి గాంధీతో శ్రీలంక ప్రధాని శ్రీమతి సిరిమావో ఐదారురోజులపాటు వేటి ఉపయం ఇక్కడ చర్చించారు

80 నిముషాలపాటు జరిపిన తర్వాత శ్రీమతి సిరిమావో ప్రతినిధి వారితో మాట్లాడారు ఆసియ దేశాల ఆర్థిక సమస్యలతోసహా అనేక ద్వైపక్ష అంతర్జాతీయ వ్య వ హా రా ల పై "స్నేహ పూర్వకంగా నిర్మొహమాటంగా" తర్చించా మన్నారు

ఈ ప్రాంతానికి సంబంధించిన తక్షణ సమస్యలపై తన అంతరా భిప్రాయాలను శ్రీమతి సిరిమావో ఇక్కడ ఒక రోజు మకాం చేశారు ఆమె పాకిస్తాన్, రుమేనియా యు గో స్లా వి యా లలోకూడా పర్యటించారు

దక్షిణాసియాను అణ్వస్త్ర రహిత మండలంగా చేయాలన్న పాక్ ప్రతిపాదనను ఐ నరవలసిందిగా ఇస్లామాబాద్‌లో ప్రధాని భుట్టో ఆమెను కోరారు

అయితే సిరిమావో ఆ ప్రతిపాదనపై ఏలాంటి అభిప్రాయమూ వెల్లడించలేదు అయి శే ఈ అంశాన్ని శ్రీమతి గాంధీతో తర్వాత పంచర్యంగా ఆమె ప్రస్తావించినట్లు తెలుస్తోంది.

మార్క్సిస్టుపార్టీకి త్రిపుర ఎం.ఎల్.ఎ. రాజీనామా

అగర్తలా, నవంబర్ 1

త్రిపుర శాసనసభలో మార్క్సిస్టుపార్టీ పక్షనేత శ్రీ ఝలకి ఆ పార్టీకి రాజీనామా యిచ్చి, శాసనసభ ఇండిపెండెంట్ బ్లాక్‌లో చేరినట్లు ప్రకటించారు. కేవలం 12 వేల మందిని మాత్రమే తిరిగి పనులలో పెట్టుకున్నారు పొదుపు చేయడం కోసమని వేలాదిమందిని రిట్రెంచ్ చేయవలసిందిగా కోనర్ రైల్వే అధికార్లకు ఉత్తర్వులు వెళ్ళినట్లు తమకు సమాచారం అందిందని శ్రీ కుమారన్ ఆ లేఖలో రాశారు

విశాఖ హోటళ్ళలో అధిక ధరలకు నిరసన

కార్యాచరణ సంఘం ఏర్పాటుకై కృషి

విశాఖపట్నం, నవంబర్ 1

విశాఖపట్టణంలోని హోటళ్ళలో ధరలు పెంచి వేసినందుకు నిరసనగా ఆందోళన చెయ్యడానికి విద్యార్థుల, ట్రేడ్ యూనియన్ ప్రతినిధుల సంయుక్త కార్యాచరణ సంఘం ఏర్పాటుకు కృషి జరుగుతోంది

విశాఖపట్టణంలోని హోటళ్ళలో తిన్న ఐండారాకు కాఫీ, టి వగైరా ఆఖరు రాష్ట్రంలో ఎక్కడి కంటేకూడా ధరలు విపరీతంగా పెంచేశారని విశాఖ వివిమయ దారుల మండలి కార్యదర్శి శ్రీ ఏ వసంత కుమార్ తెలిపారు రాష్ట్రంలోని ఇతర పట్టణాలలో కంటే విశాఖ హోటళ్ళలో పెట్టే భోజనం, వసహారాలు, కాఫీ, టి వగైరా ఏ మాత్రం బాగుండదని, అయి నప్పటికీకూడా, ధరలు వివరీతంగా పెంచేశారని అన్నారు

శరగమానె రిపైన్డ్ సుఅయిల్ మిర్చి, చింతవండు వగైరాల ధరలు తగ్గినా, హోటల్ యజమానులు ధరలను ఏమాత్రం తగ్గించలేదని కూడా ఆయన తెలియజేశారు

బెంగాల్ సరిహద్దుల్లో దిక్కులేని శవాలు — వింత జబ్బులు

కలకత్తా, నవంబర్ 1

కూచ్ బీహార్ జిల్లాయేగురి జిల్లా సరిహద్దుల్లో మానవమృత కళేబరాలు చెల్లా చెదురుగా పడి ఉన్నాయి

ఈ శవాలకు ఎందు మిత్రులెవ్వరూ లేరు. ఎవ్వరూ వచ్చి దహన సంస్కారాల కోసం వాటిని అడగలేదు తిండిలేక ఆకలి తోనూ, ఉన్న తిండి మంచిదికాక మర ణించినవారో లేక సరిహద్దుదాటి వస్తున్న వారో జిల్లా అధికారులకు తెలియలేదట

రాత్రింబగళ్ళు గిట్టి నివా వేసినప్పటి సరిహద్దుదాటి అనేకమంది ఎల్తిమ బెంగాల్‌లోకి వస్తున్నారని అధికార ప్రతినిధి చెప్పారు

కలరా కంటె భయంకరమైన జబ్బు కూచ్ బీహార్, జల్పాయ్‌గురిలలో వ్యాపించిందని వ హా య శౌర్యక్రమాల మంత్రి శ్రీ వంశోద్ధరకుమార్‌రాయ్ చెప్పారు. ఈ వింత వ్యాధి లక్షణాలు కలరా మాదిరిగానే కనిపిస్తున్నాయి అనేకమంది ఈ జబ్బుతో మరణించారు. వారి సంఖ్య ఎంతో చెప్పలేనని శ్రీ రాయ్ అన్నారు.

పాకిస్తాన్‌కు అమెరికాచే లక్ష టన్నుల గోధుమ

సంయుక్త ప్రకటన వెల్లడి

రావల్పిండి, నవంబర్ 1

పాకిస్తాన్‌కు లక్ష టన్నుల గోధుమను అమెరికా సరఫరా చేయనుంది

అమెరికా విదేశాంగ మంత్రి కిసింగర్, పాక్ ప్రధాని భుట్టోల మధ్య రెండు గంటల చర్చల అనంతరం గత రాత్రి వెలువడిన సంయుక్త ప్రకటన ఈ విషయం తెలిపింది

ఏ.ఎల్ 480 కార్యక్రమంకింద రా ణు తి తో గోధుమ సరఫరా జ రు గు తు ం ది.

పాకిస్తాన్‌కు 9 ఎఫ్-16 రకం విమానాలను అయుధ సరఫరాపునర్వరణగురించి కిసింగర్ వద్ద లేవనెత్తానని భుట్టో చెప్పారు కాని సంయుక్త ప్రకటనలో ఆయుధాల ప్ర స్తా వనలేదు

భారత - పాకిస్తాన్‌ల మధ్య సాధారణ సంబంధాలకై తీసుకున్న చర్యలను కిసింగర్ హర్షించారు అయితే పాకిస్తాన్ సార్వ భౌమాధికారం ప్రాంతీయ సమగ్రతను కాపాడటం అమెరికా విదేశాంగ విధానంలో అంతర్భాగమని చెప్పారు.

వివిధ రాష్ట్రాల్లో వర్షపాతం వివరాలు

న్యూఢిల్లీ, నవంబర్ 1

ఈ సంవత్సరం అనేక రాష్ట్రాల్లో 20 నుంచి 59 శాతం మేరకు తక్కువ వర్షాలు పడ్డాయి

గుజరాత్‌లో మాత్రం 69 శాతం మేరకు వర్షాలు తక్కువ పడ్డాయని ఇక్కడ వాతా వరణ కేంద్రాధికార్లు వెల్లడించారు

ఒరిస్సా యు పి హర్యానా, పం జా బ్ మహా, ఢిల్లీ, పంజాబ్, హిమాచల్‌ప్రదేశ్, జమ్మూ కాశ్మీర్ వల్పమ రాజస్థాన్, తూర్పు మధ్యప్రదేశ్ మ రా ట్వా డా విదర్భ ప్రాంతాల్లో తక్కువ వర్షాలుపడగా, రాయల సీమ, మేఘాలయ, అస్సాం, అరుణాచల ప్రదేశ్‌లలో 20 శాతం ఎక్కువ వర్షాలు పడ్డాయి.

ఇవిగాక మిగత ప్రాంతాల్లో మామూలు వర్షాలు పడ్డాయి

అయ్యో తరిగిపోతున్నాది వాయువు!

న్యూఢిల్లీ, నవంబర్ 1

భోగోళంపై ప్రాణవాయువు నానాటికి తరిగిపోతోంది భూ గ్ర పు ఉ ను వాయువు (కార్బన్‌డయాక్సైడ్) భాగం పెరిగిపోతోంది 2070 వ సంవత్సరం నాటికి ప్రాణవాయువు ప్రమాణం యిప్పుడున్న దానిలో మూడో వంతు మాత్రమే ఉంటుంది

అంతర్జాతీయ భూభౌతిక యూనియన్ ఉపాధ్యక్షుడు అకడమీషియన్ వియోషాన్ దామిఆయానే డీ విషయం చెప్పారు

ప్రతిటా ఇంధనం దగ్ధంచేయడంవల్ల 10 శాతం ప్రాణవాయువు అదనంగా ఖర్చవుతుంది అంతేకాకుండా భూ గ్ర పు ఉను వాయువు విడుదలఅవుతుంది అని ఎ ఏ ఎన్ వార్తాసంస్థ కిచ్చినఇంట ర్వ్యూలో ఆమె తెలిపారు

మనుషుల ఆంతరువులజీవనానికిప్రాణ వాయువు ప్రధానం భూ గ్ర పు ఉ ను వాయువును చెట్లు పీల్చుకుంటాయి ఈ విధంగా పీల్చుకునే ప్రాణ వాయువు

భూగ్రపుఉను వాయువు పరిమాణం వల్లనే చెట్లూ మనుషులూ అంతరాళాల వరస్సరం ఆధారపడి జీవిం తుడం సాగుతుంది. ఈ వాయువు పరిమాణం కోట్లాదిసంవత్సరాలుగా చెకర లేదు

1920 ప్రారంభం నుండి ఈ పరిమాణంలో మార్పు వచ్చింది. ఇది వినాశకరమైంది.

మున్సిపల్ ఎన్నికల్లో సమైక్యంగా పోటీ

చీరాల పట్టణ కమ్యూనిస్టు, మార్క్సిస్టుపార్టీల నిర్ణయం

చీరాల, నవంబర్ 1

చీరాల పట్టణ కమ్యూనిస్టుపార్టీ పట్టణ, పట్టణ మార్క్సిస్టుపార్టీ పట్టణ సమావేశం స్థానిక మిటుహరి కొదియ్య మెమోరియల్ టౌన్‌హాలులో గత నెల 27 వ జరిగింది సమావేశానికి పట్టణ కమ్యూనిస్టు సమితి కార్యదర్శి శ్రీ ముప్పన ప్రకాశరావు, పట్టణ మార్క్సిస్టుపార్టీ కార్యదర్శి శ్రీ జి ఆదిశేషులు అధ్యక్షత వహించారు

వచ్చే డిసెంబరులో జరుగవున్న పట్టణ మున్సిపల్ ఎన్నికలలో సమైక్యంగా పట్టణంలోని అభ్యుదయ వాదులను కలుపుకొని, మితవాద కుతర్కత్వవాదులను ఓడించటానికి ఐక్యంగా కృషిచేయటానికి సమావేశం ఏక గ్రీవంగా తీర్మానించింది

ఎన్నికల కార్యక్రమాన్ని నిర్వహించే నిమిత్తం శ్రీ యు ఆ ముప్పన సూర్య ప్రకాశరావు గోపాల ఆదిశేషు, కోటా రాములు నరిగల నాగభూషణము ని అధ్య హాము కె. అబ్రహాములతో ఒక కమిటీని ఏర్పాటు చేశారు భవిష్యత్ కార్యక్రమాన్ని రూపొందించేందుకు సమితి కార్యవర్గ సమావేశం రెండు పార్టీల సంయుక్త సమావేశం జరపాలని నిర్ణయించారు

పార్థసారథి శ్రీనగర్ రాక

శ్రీనగర్ నవంబర్ 1

కాశ్మీర్ భవితవ్యంపై సైబిసైట్ వ్రంట్ అధ్యక్షుడు మీర్జాఅఫ్జల్ బేగ్‌తో చర్చలు జరిపేందుకు ప్రధాన మంత్రి ప్రతినిధి శ్రీ జి పార్థసారథి నేడిక్కడకు వచ్చారు

బిజూపట్నాయక్ ఫూట్ కేసు తనిఖీ

న్యూఢిల్లీ, నవంబర్ 1

అంకిత్‌మండి విన్న రాత్రి యిక్కడకు వచ్చిన ఒరిస్సా ప్రతిపక్ష నా య కు డు శ్రీ బిజూపట్నాయక్ ఫూట్‌కేసు యొకర వస్తువులను కస్టమ్స్ అధికారులు పాలం విమానాశ్రయంలో తనిఖీచేశారు.

జాత్యహంకారులకు ఎవరు మిత్రులు?

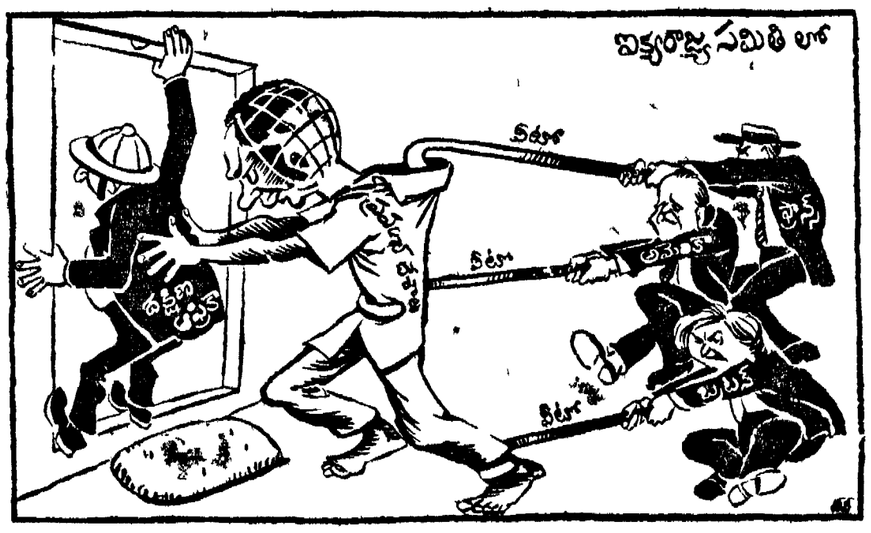

రాష్ట్ర ఆర్థిక పునాది పటిష్టం చేయాలి

ఆంధ్రప్రదేశ్ 18వ వార్షికోత్సవ సందర్భంగా ముఖ్యమంత్రి సందేశం

హైదరాబాద్, నవంబర్ 1

ఉన్న వనరులన్నిటినీ సమీకరించి రాష్ట్ర ఆర్థిక పునాదిని పటిష్టపరుచడం చేయాలని ముఖ్యమంత్రి శ్రీ వెంగళరావు ఆర్థిక మంత్రి శ్రీ పి రంగారెడ్డి నేడిక్కడ పిలుపు ఏచ్చారు

ఆంధ్ర ప్రదేశ్ 18 వార్షికోత్సవ సందర్భంగా వారు ఆకాశవాణి హైదరాబాదు స్టేషన్ నుండి ప్రసంగించారు

ఐక్యత వర్ధిల్లాలి" పైకి తీసుకురాదా లని,వ్యవసాయోత్పత్తిని పెంచాలని, మరిన్ని పరిశ్రమలు స్థాపించాలని చెప్పారు రాజ కీయ సుస్థిరత సాధించబడినందని కనుక ఐక్య పర్చాలి సంక్షేమం వ్యవసాయ కార్మి కులు చిన్న రైతుల స్థితి పెరుగుదల' వంటి సమస్యలపట్ల శ్రద్ధ చూపాలన్నారు.

"అన్నపూర్ణ"కు అర్థంలేదు

"భూమి తల్లిపై ఆధారపడి బ్రతుకు తున్న ప్రజలు ఆకలితో ఉన్నంతకాలం, కారి శ్రమకు తగిన ఫలితం సంపాయించుకో లేనంతకాలం ఆంధ్రప్రదేశ్"ను అన్న పూర్ణ" అని, దక్షిణ భారత ధాన్యాగారమని పిలుచుకోవడంలో అర్థంలేదు అని వెంగళ రావు అన్నారు భూసంస్కరణల అమలుపై ప్రభుత్వం కృతనిశ్చయంతో ఉన్నట్లు చెప్పారు

18 వ వార్షికోత్సవ సందర్భంగా తెలుగు ప్రజలందరికీ హృదయపూర్వక అభివందనలు తెలుపుతూ, వచ్చే ఐదే ళ్ళలో రాష్ట్రంలోని ప్రధాన అభివృద్ధి ప్రాజెక్టుల నిర్మాణం పూర్తవుతుందన్నారు. రాష్ట్రంలో ఇప్పటి ముల్లుడిగా ఉన్న సహా జ వనరులను ప్రయివేట్ వ్యాపా రులు పరిశీలించి సత్వర పారిశ్రామికీ కరణకు తొడ్పడి తద్వారా విరుద్యోగాన్ని నిర్మూలించాలని విజ్ఞప్తి చేశారు

ఆశలించినా ఫలించలేదు

భాషా ప్రయుక్త రాష్ట్రాలకోసం ఆరాట పడిన తెలుగు ప్రజల లక్ష్యాలు, ఆశలూ ఇంకా నెరవేరలేదని శ్రీ రంగారెడ్డి అన్నారు

1956 నుండి రాష్ట్ర పురోగతిని పరిశీలించారు భూసంస్కరణలు అమలు జరుగు తున్నాయి హోమీ ఇచ్చారు.

మాజీ మంత్రి నారపరెడ్డి ప్రకటన

హైదరాబాద్, నవంబర్ 1

వెనుకబడిన ప్రాంతాలవల్ల వ్ర త్యే క ర్థల వసిందాలన్న వుద్దేశంతోనేనుంటూ, కర్నూలు నెల్లూరు జిల్లాల్లోని వెనుకబడిన ప్రాంతాలతో ప్రకాశంజిల్లాను ఏర్పాటుచేయ డంవల్లి ఎవ్వరూ శ్రద్ధ వహించడంలేదని రాష్ట్ర మాజీమంత్రి శ్రీ రొండా నారపరెడ్డి విన్న ఒక ప్రకటనలో పేర్కొన్నారు

వెనుకబడిన ప్రాంతాల్లో వివసించేవారు ముఖ్యంగా ప్రకాశంజిల్లావాసులు బాధ్యతా రహితులైన నాయకులను, రాష్ట్ర నాయ కత్వాన్ని క్షమించరని ఆయన అన్నారు

వెనుకబడిన ప్రాంత ప్రజల ప్రయోజ నాలను ఏ నాయకులు విర్ల క్ష్యంచేసేది ప్రజ లకు బాగా తెలుసునని ఆయన అన్నారు.

ఆసీను కుర్చీల్లో కూచుని రాజకీయాలు మాట్లాడ్డం వేరే ప్రకాశం జిల్లాలోని వెనుకబాటు తనానికి కారణాలేమిటో ప్రకాశంజిల్లాను ఏర్పాటు చేయడమూ లేక రాష్ట్ర నాయకత్వమూ అని ఆయన ప్రశ్నించారు

ఆంధ్రప్రదేశ్‌కు రు. 105 లక్షలు

గృహనిర్మాణ పథకాలకు

న్యూఢిల్లీ, నవంబర్ 1

1974 75 గృహ ని ర్మా ణ పథకాలను చేపట్టేందుకు జీవితబీమా కా ర్పొ రే ష న్ విధుసుండి రు 9 07 కోట్లను 11 రాష్ట్రా లకు కేంద్ర గృహనిర్మాణ మంత్రిత్వ శాఖ కేటాయించింది.

ఆంధ్రప్రదేశ్‌కు రు 10ం లక్షలను కేటాయించారు

ఈ డబ్బును మధ్య తక్కువ ఆదాయ వర్గాల ఇండ్ల పథకాలను చేపట్టేందుకు, గ్రామీణ గృహనిర్మాణ పథకాలను చేపట్టేం దుకు ఉపయోగిస్తారు.

ప్రధానితో జయప్రకాశ్ చర్చలు విఫలం

న్యూఢిల్లీ, నవంబర్ 1

ప్రధానమంత్రి శ్రీమతి ఇందిరాగాంధీతో శ్రీ జయప్రకాశ్‌నారాయణ్ నే డి క్కడ జరిపిన చర్చలు విఫలమయ్యాయి

చర్చల అనంతరం శ్రీ జయప్రకాశ్ ఒక ప్రకటన చేస్తూ కాను నడుపుతున్న ఉద్యమంలో విరామం వుండదని మరింత ద్విగుణీకృతంగా ఉద్యమం నడుస్తుందని తెలిపాడు శ్రీమతి గాంధీతో అంగీకారమేతీ కుదరలేదని చెప్పాడు

కాసనసభ రద్దు ప్రతిపక్షాల ఆందోళన కాను తీసుకువచ్చిన లేదని చర్చల వివరా ర్పంగా శ్రీమతిగాంధి చెప్పినట్లు తెలుస్తోంది అటువంటిచర్య ప్రజాతంత్ర వ్యవస్థను పటిష్టపరుస్తుందా లేదాఅనేదే కాను వది లిపెట్టిన అంశమని ఆ విధంగా జరగదనే అభిప్రాయంతో వున్నానని శ్రీమతి గాంధి చెప్పారు

బీహార్ ఆందోళనలో కడుపాత్ర, వివిధ ప్రాంతాలలో శోధ్యాటుగా జరిగే ఉద్య మాలను మరింత ద్విగుణీకృత ఉత్సాహంతో ముందుకు తీసుకుపోతామని వుండుందన్నాడు కవ్వింపు చర్య దున్నప్పటికీ శాంతియుతం గానే తమ ఉద్యమం నడుస్తుందన్నాడు.

రేపుదయం పాట్నా వెళుతున్న శ్రీ జయ ప్రకాశ్ ఎవరి చొరవపై యిారోజు చర్చలు జరిగాయో తెలపవలసిందిగా విలేకరులు అడి గిన ప్రశ్నకు సమాధానాన్ని విూరింపరాదు

చర్చలు 80 నిముషాలపాటు జరిగిన తర్వాత కేంద్ర వ్యవసాయ శాఖ మంత్రి శ్రీ జగజీవన్‌రామ్ కూడా పాల్గొన్నారు

బీహార్ ఉద్యమంవల్ల, దేశంలోని యితర ప్రాంతాలకు వి స్తరించే అవకాశంపట్ల ప్రధాన మంత్రి తన అత్యంత వ్యక్తిగత భేదా భిప్రాయాలను శ్రీ జయప్రకాశ్ అన్నారు

ద్రవ్యోల్బణం, ఎన్నికల సంస్కరణలు, అవినీతి, ప్రత్యేకంగా రాజకీయ అవినీతి, విద్య శుద్ధ్యవస్థీకరణ, ఉపాధి మంత్రి వర్గం బ్ర ర్ధన, కాసనసభరద్దు మొదలైన సమస్యలపై శ్రీమతి గాంధీకి వివరిం చాను దేశంలో వున్న విషమ పరిస్థితిని శ్రీమతిగాంధీ దృష్టికి తెచ్చాను ప్రజాతంత్ర వ్యవస్థపట్ల ప్రజల విశ్వాసం కొనసాగా లంటే ఎదిస్థితి మెరుగుకు గాను అత్యవ సరంగా చర్యలు తీసుకోవలసిన అవస్థ కతను వారికి చెప్పాను.

ప్రతిపక్షాల సమావేశం

ప్రధానితో చర్చల అనంతరం శ్రీ జయ ప్రకాశ్ నారాయణ్ సైద్ధాంతిక పార్టీల నా య కు లు శ్రీ దాని నారాయణరెడ్డి ప్రభృతులతో, వున్న కాం ద్వారా మార్క్సిస్టు పార్టీ కమిటీ పై మేరకు నిర్ణయించింది

అక్టోబరు 28 నుంచి ఇక్కడ జరుగుతున్న రాష్ట్ర మార్క్సిస్టుపార్టీ కమిటీ పై మేరకు నిర్ణయించింది

శ్రీ జయప్రకాశ్ నారాయణ జనసంఘ్ నిందిస్తున్నట్లు తెలుస్తున్నది.

శ్రీమతి గాంధీ శ్రీ జయప్రకాశ్‌లమధ్య సమావేశంపట్ల కొంతమంది ప్రతిపక్ష నాయకులు ఆశ్చర్యాన్ని వ్యక్తంచేశారు దాలా ఆకస్మికంగా యీ సమావేశం జరిగిందని వారు అన్నారు

ఈ ఆకస్మిక సమావేశం పిండిశేట్ నాయకులు శ్రీ కామనందన్‌మిశ్రా, మాజీ మంత్రి శ్రీ దినేష్‌సింగ్‌ల మధ్యవ ర్తిత్వం వలితంగా జరిగినట్లు తెలుస్తోంది

కాంగ్రెస్ కార్యవర్గ సభ్యులు శ్రీ‌ఉంద్ర శేఖర్‌కూడా పార్లమెంటరీ సమావేశం ఏర్పా టుకు నానాతంటాలు పడ్డారు

తిరిగి ప్రధానితో శ్రీ జయప్రకాశ్‌తర్చలు జరుగుతాయో లేదో తెలియలేదు అయితే శ్రీ జయప్రకాశ్ నవంబర్ 11 వ తేదీన ప్రతిపక్ష నాయకులతో మాట్లాడేందుకుగాను ఢిల్లీకి వస్తున్నారు ప్రధానితో తర్చల ఫలితంగా శ్రీ జయప్రకాశ్ తమ యాత్రా పాట్నా ప్రయాణాన్ని రేపటికి వాయిదా వేసుకున్నారు

బీహార్ మార్క్సిస్టు పార్టీ ప్రకటన

పాట్నా, నవంబర్ 1

నవంబరు 4 న ప్రదర్శన నిలిపివేయు శ్రీ జయప్రకాశ్ నారాయణ్ యిచ్చిన పిలు పును పాటింపరాదని బీహార్ మార్క్సిస్టు పార్టీ నిర్ణయించింది

అక్టోబరు 28 నుంచి ఇక్కడ జరుగుతున్న రాష్ట్ర మార్క్సిస్టుపార్టీ కమిటీ పై మేరకు నిర్ణయించింది

శ్రీ జయప్రకాశ్ నారాయణ జనసంఘ్ పిండిశేట్ లాంటి ప్రతీవక్ర శక్తులతో మిలాఖత్ అవుతున్నందువల్ల అంటే ప్రతీవక్ర శక్తులో నందిం చినందువల్ల అంతటి ప్రతిష్ఠాత్మక నాయకుడు ఆ ప్రతిపాదనను ఉపసంహరించుకోవడం సార్వ జనీనమని అంటూ నవంబర్ 4 న ప్రదర్శన జరపాలని పార్టీ నిర్ణయించింది

సోవియట్ పుస్తక ప్రదర్శన

హైదరాబాదులో ప్రారంభం

హైదరాబాదు, నవంబరు 1

పుస్తక ప్రచురణ విషయంలో ప్రపంచంలోని ఏ దేశము సోవియట్ యూనియన్ స్థాయిలో విశదపరిచిన్న యుక్రడ సోవియట్ పుస్తక ప్రదర్శనను ప్రారంభిస్తూ ఆంధ్ర విశ్వకళాపరిషత్ వైస్ ఛాన్సలర్ శ్రీ టి ఆర్ దాస్ ఉద్బోధించారు.

సోవియట్ పుస్తకాలలో ముద్రణస్థాయి ఎక్కువకాలం మన్నికతోటుగా అందరికీ అందుబాటులో వుండేవిధంగా ధరతక్కువ తనం అవిరతమేగాక పుస్తకాలలోని విషయం కూడా ఎంతో విశ్వసనీయంగా వుంటుందని ఆయన అన్నారు.

శ్రీకృష్ణదేవరాయాంధ్ర భాషానిలయంలో వారం రోజులపాటు ప్రత్యేకంగా యేర్పాటు చేసిన పుస్తకప్రదర్శన ప్రారంభోత్సవ సభకు జిల్లాపరిషత్ అధ్యక్షులు శ్రీ బోడిరెడ్డి అధ్య క్షత వహించారు.

తెలంగాణా సాయుధ పోరాట నాయ కులు శ్రీ రావి నారాయణరెడ్డి ప్రసంగిస్తూ, పుస్తకాల ద్వారా మాత్రమే నిర్దాంతర సైన్స గ్రంథకర్తలతో నుండి అవగాహన పెంచుకోవటం సాధ్య పడుతుందని తెలిపారు.

ఉస్మానియా విశ్వవిద్యాలయంలో రష్యన్ భాషా విభాగాధిపతి శ్రీ వెర్లిమోషిన్ వ్లాడిమిర్ ప్రసంగిస్తూ ప్రపంచంలోని అన్ని ముఖ్యభాషలలోను సోవియట్‌లో పుస్తక ప్రచురణ జరుగుతున్నదని కోట్ల కొద్ది గ్రంథాలు ప్రచురిస్తున్నారని వివరాలు తెలియచేశారు

శ్రీ భోడిరెడ్డి ప్రసంగిస్తూ, మనరాష్ట్రంలో యేటా రు 90 లక్షల రైతులపై అప్పు పెరుగున్నప్పటికీ అందులో ఆర్థికభారం పెర్చింది జీరాశే అప్పులుపని అన్నారు కొన్ని కొన్ని లక్షలలో కొన్ని పంపర్యాల పాటు కొత్త పుస్తకం ఒక్కటికూడా కొనని వందర్యాలుండటం శోచనీయమన్నారు

విశాంధ్ర బుక్ హౌస్ మేనేజరు శ్రీ రాజేంద్ర ప్రసాద్ వందన సమర్పణ చేశారు

ప్రదర్శన కాలంలో అమ్మకాలపై 10 శాతం ప్రత్యేక తగ్గింపు యిస్తున్నారు నవంబరు 7 వ తేదీ వరకు మధ్యాహ్నం 2 గంట నుండి రాత్రి 8.30 గంట వరకు ప్రదర్శన కొనసాగుతుంది.

ఆగర్భ ఖైదీ

కోదాడ్డం నవంబరు 1

మాస్టర్ గన్నా పట్టే పట్టగానే విశాఖ పెంట్రల్ జైల్ ఖైదీ అయ్యారు ఆ అధాగ్యకారి కడుపున పడడం తప్పితే గన్నా చేసిన నేరమేమీలేదు.

ఆర్లి మరియమ్మను పెండ్లి చేసుకొని ఆ క్రీతమే జైల్లో పెట్టాడు అప్పుడామె గర్భవతి తనకు 14 న గన్నాను కన్నది. పసిపైదీని చూసి జైలవరి చాల్ల, ఖైదీలూ ముగ్ధులై పరిపోయారు.

రావల్పిండి, నవంబర్ 1

అమెరికా విదేశాంగమంత్రి హెన్రీ కిసింగర్ పాక్ ప్రధాని భుట్టోతో చర్చలు ముగించుకుని నేడిక్కడ నుంచి కాబూల్ బేడలుదేరారు.

విశాలాంధ్ర

1974 నవంబరు 2 శనివారం

ఇదీ అసలు రంగు!

క్రీసింగర్ తాజా పర్యటనకు ముందు, తర్వాత భారత్ అలాగే తదితర వర్ధమాన దేశాలవల్ల అమెరికా సామ్రాజ్యవాదుల వైఖరిలో మార్పు వచ్చిందని ఈ మార్పును గుర్తించి అమెరికాతో సంబంధాలు మెరుగు పరుచుకునేందుకు భారత్ ప్రయత్నించాలని మన దేశంలో అమెరికా లాబీవర్గాలు పెద్దగా ప్రచారం మొదలు పెట్టాయి కాల్ నుండి అద్వానీ వరకు యిదే వరసలో కొంచెం హెచ్చుతగ్గుల్లో ప్రకటనల కరంపరలు జారీచేస్తున్నారు పాతదంతా పీడకలలా మరచి పోయి భారత్, అమెరికాలు చెట్టపట్టా లేసుకొని నడుచుకోవాలని సామ్రాజ్యవాద "స్వేచ్ఛా ప్రపంచ" అనుకూల గుత్తపెట్టుబడి భాకాలువ్యాఖ్యలు, సలహాలు శరపరంపరలుగా గుప్పిస్తున్నాయి

అయితే వారి దురదృష్టమల్లా యింతగా నెత్తిన నోరు పెట్టుకొని చేస్తున్న రాజనుమించిన తమరాజభక్తిపరాయణత్వానికిమ్మిగుడుపడకుండాకీసింగర్ తోసహాఅమెరికావిధానన్నిర్ణేతలు న్యాయానా చేస్తున్న ప్రకటనలు, ఘటనలు ఒక్కొక్కటే ఎదురు తన్నడం. పాక్ పునరాయుధీకరణ, డిగోగార్షియా స్థావరం మొదలైన అంశాలన్నింటిపైనా ఢిల్లీ భక్తిగాస్థిలో కీసింగర్ చెప్పిన లీల బీరును సమాధానాలను మ్రింగలేకా, కక్కలేకా తలాబీప్రచారకులు అవస్థలు పడుతున్న సమయంలోనేభద్రతా సంఘంలో దక్షిణాఫ్రికా బహిష్కరణ విషయమై ఆఫ్రికా రాజ్యాలు ప్రతిపాదించిన తీర్మానాన్ని అమెరికా, బ్రిటన్, ఫ్రాన్సులు వీటో చేసినవార్త వచ్చింది.

వలసదేశాలుగా వుండి స్వయంనిర్ణయాధికార హక్కును వినియోగించుకొని స్వతంత్ర దేశాలుగా అభివృద్ధి చెందాలనే జాతీయ విముక్తి ఉద్యమాలపట్ల సామ్రాజ్యవాదుల కెన్నడూ సద్భావమూ, సానుభూతి లేదు పరిస్థితుల వత్తిడి, ప్రపంచ రాజకీయాలలో వచ్చిన మార్పుల దృష్ట్యా కొత్త ఎత్తుగడలు అనుసరిస్తున్నప్పటికీ వ్యూహం, లక్ష్యం మాత్రం పాతవేకొనసాగింపబడుతున్నాయి జాత్యహంకారమైనారిటీనిరంకుశప్రభుత్వాలను కొమ్మ్సుకొని అన్నివిధాలా ఆదుకోబట్టే దక్షిణాఫ్రికా, రొడీషియాలలోని శ్వేతజాతి దురహంకార మైనారిటీ ప్రభుత్వాలు అనాగరికమైన ఆటవిక వర్ణ వివక్షతా విధానాలను అనుసరిస్తున్నాయి ప్రపంచ ప్రజాభిప్రాయాన్ని, విరాస తీర్మానాలను త్రోసిరాజని దిమ్మెక్కి ప్రవర్తిస్తున్నాయి.

దక్షిణాఫ్రికాపట్ల అంతర్జాతీయంగా ఏకాకనచేసిన తీర్మానాలన్నీ అమలుకు రాకుండా అడ్డుకొన్నదీ సామ్రాజ్యవాదులే అన్న వాస్తవం గమనిస్తే తాజాగా చేసిన వీటోకాని, అందుకు సమర్థనగాచేసిన ప్రసంగాలుకాని ఆశ్చర్యం కలిగించేవి కానేకావు సామ్రాజ్యవాద ప్రచారకుల పైపై మెరుగులకు తాత్కాలికంగానైనా భ్రమసినవారు మాత్రమే ఆశ్చర్యపోతారు, విచారపడతారు ఎంతకాదన్నా, ఏమిచెప్పినా కీలకమైన సందర్భాల్లో సామ్రాజ్యవాదుల అసలురంగు బయట పడుతూనేవుంటుంది దక్షిణాఫ్రికా సమస్యపై ప్రపంచ ప్రజాభిప్రాయాన్నీ, విరాస అత్యధిక సంఖ్యాకసభ్య దేశాలను వీటో చేస్తూ భద్రతా సంఘంలో సామ్రాజ్యవాదత్రయం తీసుకొన్న వైఖరి అందుకు తాజా నిదర్శనం.

కీన్యా ప్రతినిధి చెప్పినట్లు భద్రతా సంఘంలో తీర్మానాన్నెతే ఓడించగలరు కానీ చరిత్రగతిని మార్చే నైత్తా సామ్రాజ్యవాదులు కోల్పోయారన్నదినానాటికీ ఋజువవుతున్న వాస్తవం,

శ్రీ కోండు సుబ్బారావుకు పద్మానం

ఒంగోలు, నవంబరు 1

ఆంధ్రప్రదేశ్ వ్యవసాయ కార్మికసంఘ ప్రధాన కార్యదర్శి, కావలమండలి సభ్యులు శ్రీ కోండ్రు సుబ్బారావుకు ప్రకాశంజిల్లా వ్యవసాయ కార్మిక సంఘం, ఒంగోలు తాలూకా వ్యవసాయ కార్మిక సంఘం సంయుక్తాధ్వర్యాన ఒంగోలులో పద్మానం జరిగింది

సభకు ప్రదేశ్ వ్యవసాయ కార్మిక సంఘం అధ్యక్షులు శ్రీ గుజ్జుల యల్లమందా రెడ్డి అధ్యక్షత వహించారు,

కమ్యూనిస్టు ఉద్యమంలో, వ్యవసాయ కార్మికోద్యమంలో శ్రీ సుబ్బారావు విశిష్ట సేవలందించిన పాత్ర, ఆయన రాజకీయ జీవితాన్ని అభినందిస్తూ జిల్లాపార్టీ కార్యదర్శి శ్రీవెడవల్లి శ్రీరాములు మిశ్రవేల వెంకట సుబ్బయ్య, దోనపాటి అక్కయ్య, గరిగిశెట్టి కోటయ్య తదితరులు మాట్లాడారు

దోసిడీ వ్యవస్థను కూల్చి సమసమాజ స్థాపనకు జరిగే ఉద్యమానికి అంకితమవుతానన్నారు శ్రీ కోండ్రు సుబ్బారావు

స్వాతంత్ర్య యోధునికి పద్మానం

పాలూరు, నవంబరు 1

స్వాతంత్ర్య సమరయోధుడు శ్రీ కూచిశెట్టి వెంకట నారాయణకు పాలూరులో బుధవార పౌరసన్మానం జరిగింది

సభకు మంత్రులు శ్రీ కృష్ణమూర్తి నాయుడు, శ్రీ ఎన్ ఎల్. దాసు హాజరయారు శ్రీ కృష్ణమూర్తి నాయుడు సావనీరును ఆవిష్కరించారు

సభలో డా 22వేల వద్దు శ్రీవెంకటనారాయణ అందచేయడంలో సభకముందు పెద్ద ఊరేగింపు జరిపారు.

దేశంలో 3 కోట్లమంది చెవిటి, మూగవారు

బెంగుళూరు, నవంబరు 1

భారత జనాభాలో 6 శాతం అంటే 3 కోట్ల 30 లక్షల మంది మూగవారో, చెవిటివారో ఉన్నారు

ఇలాంటి లోపాల వల్ల బాధపడేవారికి మైనారంలోని అవిశ్రాంత మూగ చెవిటి పరిశోధక సంస్థ పైడ్రిసాయం చేస్తోంది. అగ్నేయాసియాలో ఇలాంటి సంస్థ ఎక్కడా లేదు

ఎంతోమంది నత్తివారికి ఈ సంస్థ పరైన పూచీనువ్వుతరుద్దరించింది కాన్సర్ వల్ల గొంతు లోని వ్వర పేటిక తొలగించబడిన వారికి మాటను ప్రసాదించింది. ఎంతోమందికి వినే శక్తి కలిగించింది

రాబీ పథకం అమలుకు విస్తారమ కృషి

కరీంనగర్, అక్టోబరు 31

రాబీ పథకం అమలుతో సంబంధంగల వ్రతి ఒక్కరు యుద్ధ ప్రాతిపదికపై విస్తారమైన కృషి చెయ్యాలని అక్టోబరు 29వ తేదీన కరీంనగర్ జిల్లాపరిషత్ హాలులో జరిగిన అధికారుల అనధికారుల మహాసభలో రవాణా, వ్యవసాయశాఖ మంత్రి శ్రీ కె లక్కారావు వ్రసంగిస్తూ వ్రకటించారు

బ్లాక్ లెవెల్ ఎడమలు కమిటీలు వ్రతి మండలంలో ఏర్పడేట్లు చూడవలసిందిగా పంచాయతీ సమితుల అధ్యక్షులకు ఆయన విజ్ఞప్తి చేశారు అవసరమున్న వారికి రైతాంగానికి సత్రమంగా ఎడమలు పంపిణీ అయేట్లు చూడవలసిందిగా చెప్పారు

1974 75 వ సంవత్సరంలో జిల్లాలో వ్యవసాయ ఉత్పత్తి ఏభకంపై మంత్రి తర్పించారు వ్రస్తుతం అమలించే పనర్లను పంపూర్ణంగా ఉపయోగించుకుని గరిష్ట స్థాయిలో ఉత్పత్తి చెయ్యాలని వ్రణాళికా లక్ష్యంగా నిర్ణయించబడింది

రాబీ పథకం క్రింద 33 800 హెక్టార్ల భూమిలో అధికారులవివరించడంగడాలు సాగు చెయ్యాలి, 16 500 హెక్టార్లలో మొక్కజొన్న, 6000 హెక్టార్లలో జొన్న, 10 వేల హెక్టార్లలో వేరుశనగ, 100 హెక్టార్లలో వ్రొద్దుతిరుగుడువువ్వు 500 హెక్టార్లలో ఆముదాలు, 3 వేల హెక్టార్లలో గోధుమ పాగుచెయ్యాలని నిర్ణయించింది ఆహారం, వ్యవసాయశాఖ డైరెక్టర్ శ్రీ సుబ్రహ్మణ్యం వ్యవసాయశాఖ డైరెక్టరు శ్రీ ఎం ఏవీ వీరరాఘవయ్య సమావేశానికి హాజరయారు

ఆర్.టి.సి.ఛైర్మన్‌కు మెమొరాండం

కాడేపల్లిగూడెం నవంబరు 1

గతనెల 17 వ తేదీన కాడేపల్లిగూడెం ఆర్ టి సి ఎంప్లాయీస్ యూనియన్ నాయకులు శ్రీయుతులు జావా లక్ష్మణరావు పి కృష్ణంరాజు కె పి. రమణరావు ఆర్ టి సి ఛైర్మన్ శ్రీ డి సత్యనారాయణ దివ్యూటి జనరల్ మేనేజరు శ్రీ యం పి ఎ ఆనందరావును సర్కిక్వర్లో కలుసుకొని మెమొరాండం అందజేశారు

కార్మికులకు క్వార్టర్సు కట్టించి యివ్వాలని పాతబస్సులు స్థానే కొత్త బస్సులను ప్రవేశ పెట్టాలని బస్సుల కండిషన్‌ను మెరుగుపరచాలని యూ టి డిబ్యూ 274 యాక్టును అమలుచెయ్యాలని బోనస్ కమ్యుటేషన్ పెంచాలని మెమొరాండంలో కోరారు వారి కోర్కెలను సానుభూతితో పరిశీలించటానికి అధికారి అంగీకరించారు

జిల్లాలో వ్రయాణీకు బస్సులు తిరుగుబాటును అరికట్టేందుకు కృషి చేస్తామని అధికారులే మహాత్మాగాంధీ పీటుపేరుకు, 1931 వ సంవత్సరంలో జరిగిన స్వాతంత్ర్య పోరాటంలో పాల్గొన్నారు

నౌకా విధ్వంసక మిసిలీల నిర్మాణానికి నాటో నిర్ణయం

బ్రసెల్స్, నవంబర్ 1

నౌకావిధ్వంసకమిసిలీలను సంయుక్తంగా నిర్మించాలని అమెరికాతోసహా 13 నాటో కూటమి దేశాలు నిర్ణయించాయి

మూడురోజులపాటు జరిగిన ఈ దేశాల ఆయుధ నిర్మాణ వ్రణాళికల సమూహం ముగిసిన సందర్భంగా విన్న ఈ వ్రకటన చేశారు నాటో కూటమికి సంబంధించిన సైనిక వ్యవహారాలకు పాధారణంగా మూడురోజులు ఉండే వ్రాన్సుకూడా ఈ సమావేశంలో వాల్గొంది ఇంకా గ్రీస్, టర్కిశైనడా, నార్వే వ్రభుత్వ అధ్యక్షులు బెల్జియం నెదర్లాండ్స్, బ్రిటన్ డెన్మార్క్, ఇటలీ, పోర్చుగల్ వమావేశానికి హాజరయ్యాయి

నౌకా విధ్వంసక మిసిలీ నిర్మాణానికి అర్హు వచ్చే మరో మిసిలీ నిర్మాణ మేదీ చేయబోమన్నితీ దేశాలు ఒప్పుకున్నాయి

డాంగేజన్మదినోత్సవ సభలు

వరంగల్, నవంబరు 1

భారత కమ్యూనిస్టుపార్టీ అధ్యక్షులు శ్రీ యస్ ఏ డాంగే 76వ జన్మదినోత్సవ సభ వరంగల్‌లో అక్టోబరు 10న జరిగింది సభకు వీడీ అండ్ వీగర్ కార్మికుల యూనియన్ వ్రధాన కార్యదర్శి శ్రీ యస్. రాజనారాయణ అధ్యక్షత వహించారు

వీడీ కార్మికుల యూనియన్ అధ్యక్షులు శ్రీ యం కృష్ణమూర్తి, ఆజం జాహీ మిల్స్ వర్కర్స్ యూనియన్ అధ్యక్షులు శ్రీ సుందర్‌రాజనాయుడు, మాజీ అధ్యక్షులు శ్రీ బి హెచ్ నాగభూషణరావు ఐ ఎన్ టి యు సి నాయకులు బి నారాయణ వట్టిన కమ్యూనిస్టుపమితి కార్యదర్శి శ్రీ యం కాశీదాసు, ఆజం జాహీమిల్స్ కార్మిక యూనియన్ వహాయ కార్యదర్శి యం లక్ష్మీపతి, కేసీ బజారు తదితరులు వ్రముఖవక్తలుగా శ్రీ డాంగే చేసిన వేదనను వ్రస్తుతిస్తూ వ్రసంగించారు

జిల్లావిద్యార్థి ఫెడరేషన్ వ్రధానకార్యదర్శి శ్రీ టి వెంకట్రాములు శ్రీ డాంగే జన్మదిన శుభాకాంక్షలు తెలియజేస్తూ వ్రతిపాదించిన తీర్మానాన్ని సభ ఆమోదించింది

తవిగిరి

వ్రకాశంజిల్లా కనిగిరిలో గత నెల 10వ తేదీన శ్రీ డాంగే 70వ జన్మదినోత్సవసభ జరిగింది పట్టణ కమ్యూనిస్టుసమితి కార్యదర్శి శ్రీ షేక్ అమీర్‌సాహెబ్ శ్రీ డాంగే చిత్రవటాన్ని ఆవిష్కరించారు సమావేశంలో కాలూకా కమ్యూనిస్టుసమితి కార్యదర్శి శ్రీ వయ్యిడ్ హనీవ్, జిల్లా కమ్యూనిస్టుసమితి నాయకులు శ్రీ కె గురుస్వామి రెడ్డి వ్రసంగించారు

కొల్లూరులో

కొల్లూరులో బుధవారం శ్రీ డాంగే 75వ జన్మదినోత్సవం శ్రీ రామినేని విశ్వనాథం అధ్యక్షతన జరిగింది శ్రీయుతులు చెరుకూరి వెంకటేశ్వర్లు, చెరుకూరి కృష్ణమూర్తి తదితరులు వ్రసంగించారు శ్రీ రాజగోపాల్ డాంగేపై కవితలు చదివారు శ్రీ వ్రకాశరావు వందన సమర్పణతోసభ ముగిసింది

విద్యార్థి ఫెడరేషన్ అభ్యర్థుల విజయం

వరంగల్, నవంబరు 1

వరంగల్‌జిల్లా వర్ధన్నపేట పట్టణంలోని జూనియర్ కాలేజీ విద్యార్థి యూనియన్ బుధవారం జరిగిన ఎన్నికలలో విద్యార్థి వరిషత్ అభ్యర్థులపై విద్యార్థి ఫెడరేషన్ అభ్యర్థులు ఘన విజయం సాధించారు

ఉపాధ్యక్షులుగా శ్రీ ఏ అనంతం,వ్రధాన కార్యదర్శిగా శ్రీ వి హెచ్ పద్మయ్య ఎన్నికయ్యారు

వ్యాయకాళా 4వ తరగతి ఉద్యోగుల సంఘం వ్రకాశంజిల్లా పదప్పు

ఒంగోలు, నవంబరు 1

వ్రకాశం జిల్లా జ్యుడిషియల్ డిపార్ట్‌మెంటు నార్హత తరగతి ఉద్యోగుల సంఘం సభ్యుల ఐటివల ఒంగోలులోని జిల్లా కోర్టు ఆవరణలో జరిగింది

శ్రీ ఇంకొల్లు ఆంజనేయులు అధ్యక్ష వహించారు వ్రదేశ్ సంఘ అధ్యక్షులు శ్రీ కె రామకృష్ణను సన్మానించారు జిల్లా సంఘానికి నూతన కమిటీని ఎన్నుకున్నారు

శ్రీ కాట్టి వెంకయ్య అధ్యక్షులుగా శ్రీ భానుమాదారావు కార్యదర్శిగా, శ్రీ తురక వలి వెంకటేశ్వర్లు కోశాధికారిగా మరో 4 గురు కార్యవర్గ సభ్యులుగా ఎన్నుకోబడ్డారు

శ్రీ మరికెట్టి వెంకటకృష్ణయ్య వందనానికి రు 21 విరాళాలు యిచ్చారు

ముద్దాది కృష్ణయ్యశెట్టి మృతి

స్వాతంత్ర్యయోధుడు, వ్రముఖ రచయిత

మాపాడు నవంబరు 1

కృష్ణకాకినాడజిల్లాకు చెందిన స్వాతంత్ర్య యోధుడు శ్రీ ముద్రాది కృష్ణమ్మశెట్టి తన 72 వ ఏట గుండెజబ్బుతో ఐదురోజుల అనారోగ్యం తర్వాత మరణించారు

వ్రముఖ రచయిత కృష్ణయ్యశెట్టి ఉపాధ్యాయునిగా రాజీనామా చేసి వ్రకాశంజిల్లా పంచాయతీ బోర్డు వ్రసిడెంటుగా కొంతకాలం పనిచేశారు

ప్రకాశం జిల్లాకలెక్టరు హామీ

మెట్ట పస్యాలకు ఎరువులు యిస్తామని

మార్కాపురం, అక్టోబరు 31

వ్రకాశం జిల్లాలోని మెట్ట వ్రాంతాలలో వరిగ, జొన్న, పత్తి వంటి మెట్ట పస్యాలు వండించే రైతులకు ఎరువులు సరపరాచేయడం కలసిందిగా వ్రదేశ్ రైతుసంఘ కార్యదర్శి శ్రీ పూలసుబ్బయ్య జిల్లా రైతుసంఘకార్యదర్శి శ్రీ నాగిరి వెంకటస్వామి రైతాంగంతో వహా జిల్లాకలెక్టరు (ఒంగోలు)వద్దకు రాయబారం వెళ్ళి విజ్ఞప్తిచేశారు.

ఇదే సందర్భంగా వ్యవసాయ కార్మిక డిప్యూటీ డైరెక్టరునుకూడాకలుసుకున్నారు

ఎరువులు లేవనే సాకుతో మెట్ట వ్రాంతాల రైతులకు ఎరువులు యివ్వడానికి మొదట్లో వై అధికారులు విముఖతచూపారు రైతు నాయకులు ఎరువులు వరపరచి యివ్వవలసిన అవశ్యకతను నచ్చచెప్పి, ఎరువులు యివ్వకపోతే సత్యాగ్రహం జరుపుతామని హెచ్చరించారో, జిల్లాలో సుమారు రెండు లక్షల ఎకరాల భూమిలో వేసిన వరిగ, జొన్న పత్తి పస్యాలకు కొద్ది వరిమితుల్లో ఎరువులు యివ్వడానికి అంగీకరించారు

ఆంధ్రలో ఫిలిం అభివృద్ధికార్పొరేషన్

నెలకొల్పనున్నట్లు

రాష్ట్ర ఆర్థికమంత్రి వ్రకటన

కర్నూలు, నవంబరు 1

ఆంధ్ర వ్రదేశ్‌లో ఫిలిం అభివృద్ధి కార్పొరేషన్‌ను నెలకొల్పాలని ఒక వ్రతిపాదన వున్నట్లు రాష్ట్ర ఆర్థిక మంత్రి శ్రీ పి రంగారెడ్డి నేడు చెప్పారు తమిళనాడు, కర్ణాటక, పంజాబ్‌లలో నెలకొల్పిన వద్దతులపైనే ఆంధ్ర వ్రదేశ్‌లో కూడా ఫిలిం అభివృద్ధి కార్పొరేషన్ ఏర్పాటు జరుగుతుందని అన్నారు

ఈ వ్రతిపాదనపై చర్చించే నిమిత్తం హైదరాబాదులో యీ నెల 6 వ తేదీన ఫిలిం పారిశ్రామిక పేత్తల సమావేశాన్ని ఏర్పాటు చేసినట్లు యిక్కడ ఒక వత్రికా గోష్ఠిలో ఆయన చెప్పారు

తెలుగులోనే కాకుండా యితర భాషలలో కూడా సినిమాలు వ్రొడ్యూస్ చెయ్యడానికి హైదరాబాదు తగినవట్టణం అని ఆయన అన్నారు

రాష్ట్ర రాజధానిలో స్టూడియోలు నిర్మించడానికున్న వారికి అన్నిసౌకర్యాలు కల్పిస్తామని హామీ యిచ్చారు వ్రభుత్వనంద చిత్రపురి వట్టణానికి దూరంగా వున్నందున, అక్కడ నివాసాలు లేనందున అక్కడ స్టూడియోలు నెలకొల్పేందుకై ఎవరూ సిద్ధపడకపోవడంవల్లనే అన్నారు వ్రభుత్వం దానికి వ్రత్యామ్నాయంగా వేరేచోట స్థలాలు కేటాయించాలని కూడా నిర్ణయించిందని చెప్పారు

రాష్ట్రం వెలుపల సంవత్సరానికి సుమారు 80 సినిమాలు వ్రొడ్యూస్ చేస్తే, హైద్రాబాదులో ఇంతవరకు 8 సినిమాలే వ్రొడ్యూస్ చేశారు హైదరాబాదులో నెలకొల్పే కొత్తస్టూడియోలకు వ్రత్యేకంగా కలర్ వ్రింటింగ్, రికార్డింగ్, తదితర వరికరాలు అందచెయ్యబడతాయని, బాటిగోసం యితర రాష్ట్రాలపై ఆధారవడనవరంలేదని చెప్పారు కాటికి సంబంధించి పెట్టెందుకు వ్రభుత్వం వహాయం చేస్తుందని అన్నారు

పూనాలో మాదిరిగా ఒక ఫిలిం శిక్షణా సంస్థను కూడా నెలకొల్పాలని వ్రభుత్వం ఆలోచిస్తున్నట్లు చెప్పారు.

ఆంధ్రా యూనివర్సిటీ పరీక్షా ఫలితాలు

విశాఖపట్నం నవంబరు 1

కాకినాడలోని ఆంధ్రా విశ్వవిద్యాలయ ఇంజనీరింగ్ కాలేజీలో ఆగస్టు నెలలో జరిగిన ఈ క్రింది పరీక్షలలో ఉత్తీర్ణులైన అభ్యర్థుల సంఖ్యలను వ్రకటిస్తున్నాము

ఎమ్.ఎస్.సి.డిగ్రీ పరీక్ష

(సెమిస్టర్ పద్ధతి క్రింద)-

(కెమిస్ట్రీ) ఫైనల్

(I, II, III & IV సెమిస్టర్లు కలిసి)

మొదటి తరగతి : 132 నుండి 135 140 141 143 145 147 149 151 153 155 156 157 160 నుండి 164 168 174 175 178 179 180

రెండవ తరగతి లేదు

నాలుగవ సెమిస్టర్‌లోమాత్రం ఉత్తీర్ణులు 134 148 170 177

421 కోర్సులో ఉత్తీర్ణులు : లేదు

422 కోర్సులో ఉత్తీర్ణులు : 155

423 కోర్సులో ఉత్తీర్ణులు : 160

424 కోర్సులో ఉత్తీర్ణులు : 165

420 కోర్సులో ఉత్తీర్ణులు : 166 180 181 136 187 188 139 148 150 158 166 169 171 173 176 181 ఈ నంబర్ల వలితాలు తదుపరి వ్రకటింపబడుతాయి

ఎం. టెక్

ఆర్డర్ ఆఫ్ మెరిట్ సెమిస్టర్ (ఇంజనీరింగ్) డిగ్రీ మొదటి సెమిస్టర్ పరీక్షలో ఉత్తీర్ణులైన అభ్యర్థుల సంఖ్యలు ఈ క్రింది విధంగా ఉన్నాయి

మొత్తం ఎగ్జామ్‌లో ఉత్తీర్ణులు : 2 ఏ 1 3 4 5 8 10 12 12 బి 14 15 16 16 బి 18 బి నంబర్ల వలితాలు తదుపరి వ్రకటింపబడతాయి

ఎ పి ఇ. ఇ యూనియన్ విజయవాడ థర్మల్ బ్రాంచి సమావేశం

విజయవాడ, నవంబరు 1

ఆంధ్ర వ్రొవిన్షియల్ ఎలెక్ట్రిసిటి ఎంప్లాయీస్ యూనియన్ విజయవాడ థర్మల్ వత్తరణశాఖ సమావేశం గతనెల 18 వ తేదీన ఇబ్రాహింవట్నంలోని థర్మల్ వత్తరణ కాంప్లెక్సులో జరిగింది.

సమావేశానికి శాఖా కార్యవర్గ సభ్యులు శ్రీ కె రాధాకృష్ణమూర్తి అధ్యక్షత వహించారు

ఇటీవలి సంవత్సరాల్లో విదేశాంగ సిబిఐ అండ్ దిక్లర్క్ ఆఫ్ ఇంటరిజెన్స్' అనే గ్రంథాన్ని ఆయన మరోక రిలో కలిసినాడు గతంలో సిబిఐ తన గూఢచారి జేమ్స్‌బరిని పెకింగ్‌కు "రాజకీయాధికారి" పేరిట పంపించిందని వెల్లడించాడు వాషింగ్టన్ మంత్రి సమంజసం ఎవరికలో ఆయన రాసిన వ్యాసంపై వ్యాఖ్యను విదేశాంగాశాఖ వ్రతినిధి నిరాకరించారు

అధికార ముసుగులో

సమంతమంతటా వ్యవసాయ దేశంలోని అమెరికా రాయబార కార్యాలయంలో ఎ ఐ ఎ ఏజెంట్లు నాయకులు వారికిందే అధికారకళోదాలను బటినారు గూఢచారులో కాలో గుర్తించిన పెద్ద కష్టమేమీకాదు ఇతర దేశాల్లో ఎని చేసే అమెరికా విదేశాంగాశా అధికార్ల జాబితాలో పారిన్ సర్వీస్ రిజర్వ్ ఆఫీసర్లపి స్టాఫ్ ఆఫీసర్లపి వీరికి హోదాలిస్తారు దొక్కాదొక్కాకూ పారిన్ సర్వీస్ ఆఫీసర్ హోదా వుంటుంది

అమెరికా రాయబార కార్యాలయాల్లో కార్యదర్శులుగా కామ్‌లార్ ఆఫీసర్లుగా పారిన్ సర్వీస్ రిజర్వ్ ఆఫీసర్లను సెనేట్ విదేశ సంబంధాల కమిటీ, సెనేట్ ఎన్నటి కప్పుడు నామినేట్ చేస్తాయి

ఉద్యోగా వారు గూఢచారులు కాక మన్యారస్తులైన అధికార్లు అని మునుగు లేస్తాయి అని తెలిపారు.

ఇటీవలి సంవత్సరాల్లో విదేశాంగ

సి. ఐ. ఎ. ఏజెంట్ల పుట్టలుగా అమెరికా దౌత్యకార్యాలయాలు

జాత్యహంకారులకు సామ్రాజ్యవాదులవత్తాసు

—టాస్ విమర్శ

మాస్కో, నవంబరు 1

శాంతివిరోధ విధానం అనుసరిస్తున్న దక్షిణాఫ్రికా ఆసాలో శుర్వనుబట్టి వ్యాపార దేశాల సామ్రాజ్యవాద గుత్తవంస్థలు అదేవిధంగా వత్తాపిస్తున్నాయని అయబడిందని టాస్ తెలిపింది

దక్షిణాఫ్రికాను బహిష్కరించే తీర్మానానికి భద్రతా సంఘంలో అత్యధికా మెజారిటీ ఉన్నవని స్పష్టం కావడంతో వ్రాన్సు కూడా వీటో చేసిందని చెప్పింది

అభివృద్ధి విరోధక దూత్రవణ పూరిత శత్తులు తమ తిరస్కృత ఘాతీయ ఆధిక్య లక్ష్యాలకోసం జాత్యాహంకారులతో బాహాబంగా బహుబంధనములు వేస్తున్నాయి అని రంగాల్లోమా వ్రధానంగా వైనిక రంగంలో వన్నిహిత సంబంధా ఉంచుకుంటున్నాయి అని టాస్ విమర్శించింది

ఇంటర్‌టెక్స్‌బుక్సు సరఫరాకై డిమాండ్

కాకినాడ విద్యార్థి సమాఖ్య మహాసభ చే

కాకినాడ, నవంబరు 1

కాకినాడ పట్టణ విద్యార్థి ఫెడరేషన్ వ్రథమ మహాసభ గత నెల 20 న యం అబ్దుణకమారి, డి టి రాజశేఖర అధ్యక్ష తన జరిగింది ఈ మహాసభకు రాష్ట్ర విద్యార్థి ఫెడరేషన్ వ్రధాన కార్యదర్శి శ్రీ కె నారాయణ హాజరయ్యాడు. అయన వ్రస్తుత వరిస్థితులను, విద్యార్థుల కర్తవ్యాన్ని వివరించాడు. తదుపరి శ్రీ రమణమ్ అధ్యక్షులుగా, సూర్యనారాయణ ఉపాధ్యక్షులుగా, కె వి ఎస్ వ్రసాద్, వ్రధానకార్యదర్శిగా, సహాయ కార్యదర్శులుగా వి. వి ఎస్ రామారావు, యం వి. బి శాస్త్రిలను, కోశాధికారిగా యం అబ్దుణకమారిని ఏకగ్రీవంగా మహాసభ ఎన్నుకుంది తదుపరి 8 గురు సభ్యులతో ఆహార కమిటీ ఎన్నుకోవడం జరిగింది.

విశాఖ ఉక్కు ఫాక్టరీ నిర్మాణం విషయంలో వ్రభుత్వం చేస్తున్న తీవ్రజాప్యాన్ని తీవ్రంగాఖండిస్తూ తక్షణం ఫ్యాక్టరీనిర్మాణం జరుపాలని వ్రభుత్వాన్ని కోరుతూ తీర్మానం చేసింది

కాకినాడలో ఎరువుల ఫ్యాక్టరీ నిర్మాణం వెంటనే జరిపించాలని తీర్మానంలో కోరారు

ఇంటర్మీడియట్- ఇంగ్లీషు పెక్షబుక్స్ అవింతతపోవడాన్ని ఖండిస్తూ, ఆవసరమైన సంఖ్యలో వాటిని వ్రభుత్వం సరఫరా చేయవలసిందిగా కోరుతూ తీర్మానాలు చేశారు

మహాసభకు వ్రారంభోత్సవం చేసిన రాష్ట్ర హైకోర్టు న్యాయమూర్తి శ్రీ అల్లాడి కుప్పస్వామి వ్రసంగిస్తూ ఇతర రాష్ట్రాలలో వలె విద్యార్థులకు ఉచితంగా పుస్తకాలు సరఫరా చేయాలని కోరారు

నిప్పు రవ్వలు

"ఆజ్ఞాపత్రాలతో దేశభక్తిని ఎవరైనా కంటికి రెప్పలా కాపాడుకోవచ్చు కాని దేశభక్తిని కంటికి రెప్పలా కాపాడుకోవడం ఎలాగో ప్రజలకు తెలుసు"

— ఢిల్లీ యూనివర్సిటీ అధికరణలో జరిగిన సభలో శ్రీ జాక్‌పాయ్

ఢిల్లి దేశభక్తికి ఎలక్ దేశభక్తి సాక్ష్యం!

• • •

ఏడాదిలోగా దేశమంతటా బీహార్ తరహా అందోళన వ్యాపిస్తుంది

— అదేసభలో జయవ్రకాష్

అందుగెలి వ్రేతలా రత్నగెలవడం!

• • •

"మార్క్స్ లెనిన్ గాంధీ సిద్ధాంతాల సమ్మేళన వ్రాతిపదికపై ఈ పంపూర్ణ విప్లవం తీసుకొనివస్తాం"

— అదేసభలో జయవ్రకాష్

వ్రతీహత విప్లవానికి కంగారు గొంచి సిద్ధాంతాల సమ్మేళనం ముసుగు!

• • •

"వ్రస్తుత వ్రభుత్వాన్ని కూలద్రోయాలి"

—ఢిల్లీలో

వల్లభాయ్ వటేల్ జయంత్యుత్సవ సభలో శ్రీమతి ఎజయలక్ష్మి వండిట్

సముచితమైన వేదిక ఎంచుకొని మేన కోడలిమీద మేనత్త ద్వజం!

• • •

"మహాత్మాగాంధి ఆత్మశక్తి వల్లభాయ్ వటేల్ వ్రాణనాడి వంటివాడు

—ఢిల్లీలో కేంద్ర హోమ్ మంత్రి (శ్రీ జిహ్మోనందరెడ్డి

అందుకే వటేల్ హోమ్ మంత్రిత్వంలో ఆర్ ఎస్ ఎస్ (వాదూమ్‌దార్వే) విస్తరించు అంత స్వేచ్ఛ లభించింది!

• • •

బీహార్‌లో 17 మంది పెద్ద వర్తకులు అరెస్టు రు 30 లక్షల దొంగ బిల్లుల స్వాధీనం

— ఆంధ్రవ్రభలో ఒక బాత్తా శీర్షిక నవంబరు 1

ఇన్నాళ్ళుగా దొంగబిల్లు దాచుల్లి అరెస్టు చేయకుండా వదలడం వలనే జయవ్రకాష్ సంపూర్ణ విప్లవం" అంత పెద్దదిగెరిగింది

• • •

"మనిమి మండి దక్షిణాఫ్రికా బహిష్కరణ తీర్మానంపై అమెరికా, బ్రిటన్, ఫ్రాన్స్‌ంటీవో!

— అదే రోజు ఎకభార్తో మరో వార్త ఢిల్లీలో కిసింగర్ చెప్పిన కర్తవ్యాన్నాడు ఒక్క చెంపో నరి!

• • •

"భారతదేశంలో అమెరికా పెట్టుబడికి అవకాశాయ ఇప్పుడు మరింత అధికం అవుతున్నాయి"

— ఆంధ్రవత్రిక సంపాదకీయం, అక్టోబరు 31

వి ఐ ఏ కార్యకలాపాలకు అవకాశాలు కూడా మరింత అధిక మవుతాయి

1961-1970 మధ్య కాలంలో దేశానికి మనుమారు 13 713 కోట్ల విదేశీ వహాయం లభించింది అందులో 68 శాతం అమెరికా యిచ్చినదే

— అదే వంపాదకీయంలో

కాని అందులో ఎంత శాతం మన అభివృద్ధి స్వావలంబనకు ఉపయోగపడింది అన్నదే అసలు రహస్యం!

• • •

అమెరికా ఎదేశాంగమంత్రి కిసింగర్ కాకతదేశంలో జరిపిన చుట్టూ వరిశం దేశ వ్రజలకు పంతృప్తి కల్గించగలదు

శ్రీనగర్‌లో - జనవంతి అధ్యక్షులు

శ్రీ అద్వానీ ఆంధ్రవత్రిక అక్టోబర్ 31

మోసపోన అప్పుతద్దు అది "జనవంభూతికి ఎంత్తి లభించగలదు" అని విద్దుకొని వదుపుకో వ్రార్థన

• • •

జయవ్రకాష్ తిరుగుబాటికి విజయిగవ్వ సమర్థన"

— ఆంధ్ర వత్రికలో ఒక బాత్తా శీర్షిక అక్టోబరు 31

"నాలాగే వెయ్యేళ్లు వర్ధిల్లాలి అప్పట్లుగా సంజీవరెడ్డి నాయకుని దీవన!

• • •

శేరళ శాసనసభ సమావేశాలు నెల ముందే నిరవధికంగా బాయిదా

—వ్రకాశ్ శీ బాత్తా శీర్షిక అక్టోబరు 31

పాదరక్షల పోటాటానికి "సంపూర్ణ

గిరిజన సంక్షేమ అధికార్ల సభ

విశాఖపట్నం, నవంబరు 1

గిరిజన సంక్షేమ అధికార్లు గిరిజనుల అభ్యున్నతికంగా ఉన్న జిల్లా కలెక్టర్ల సభ ఈ నెలాఖరులో జరుగుతుందని సాంఘికసంక్షేమ మంత్రి శ్ర

భారత్‌పట్ల అమెరికా విధానంలో మార్పులేదు

కీసింగర్ పర్యటనపై భారత కమ్యూనిస్టుపార్టీ ప్రకటన

న్యూఢిల్లీ, అక్టోబరు 31

భారత్‌పట్ల అమెరికా విధానంలో కీసింగర్ పర్యటన ఎటువంటి మార్పు తెచ్చిపెట్టలేదని భారత కమ్యూనిస్టుపార్టీ నేడు ఒక ప్రకటనలో తెలియజేసింది.

భారత్‌లో కీసింగర్ పర్యటనపై పార్టీ అభిప్రాయాన్ని వివరిస్తూ కేంద్ర కార్యదర్శివర్గ పక్షాన శ్రీ యస్ జి కృష్ణన్ విడుదల చేసిన ప్రకటనలో పై విధంగా వుంది.

ప్రపంచంలోని ఈ భాగంలో భారత్ "ప్రధాన శక్తి" అని యింకా యిటువంటి పత్రసాధారణమైన పొగడ్తలను కీసింగర్ తరిచిచెప్పినప్పటికీ అమెరికాకాస్మోఆధిపత్యవాదం మరియు మన జాతీయ ప్రయోజనాలమధ్య పొసగనటువంటి ప్రధాన సమస్యలపై అమెరికా విధానంలో వాస్తవంగా మార్పు వచ్చినట్టు ఎటువంటి దాఖలా లేదనేది మాత్రం నగ్నసత్యమని ప్రకటన తెలియజేసింది.

పాకిస్తాన్‌కు నేరుగానే ఇాన్, పాపీ అనేవియాల ద్వారా పరోక్షంగానే అయుధాలను పంపటాన్ని విలిపివేస్తామని మాతనప్రాయంగానూ కీసింగర్ చెప్పలేదని శ్రీ కృష్ణన్ ప్రకటనలో వివరించారు.

డిగోగార్షియాలో అమెరికాజలాంతర్గామిస్థావరంపై కీసింగర్ దృష్టిపై అది తీసుకున్నదని హిందూ మహాసముద్రాన్ని యుద్ధ మండలంగానూ, నయా వలసవాద మండలంగా మార్చే పథకంతో ముందుకు పోగటానికి అమెరికా పాలక వర్గాలు తమ ప్రయత్నాలను తీవ్రతరం చేస్తున్నాయని ప్రకటనలో పేర్కొన్నారు.

నిజ ఎవిచ్ఛిన్నకర కార్యకలాపాలపై పత్రికాసమావేశంలో ప్రశ్నించగా కీసింగర్ ఎచ్చిఅబద్దమాడితవ్వుకున్నాడు చిలీలో జరిగిన విచ్ఛిన్నకర చర్యలో అమెరికా ప్రమేయం మున్నదని అధ్యక్షుడు గెరాల్డుపోర్డువ్యంగంగా ఒప్పుకున్నారు. కీసింగర్ ఢిల్లీలో వుండగానే పోర్చుగల్, స్పెయిన్ మరియు ఇటలీలో వీ ఐ ఎ విచ్ఛిన్నకర చర్యలకు సంబంధించిన వార్తలు వచ్చాయని ప్రకటన తెలియజేసింది.

భారత్ అంతరంగిక వ్యవహారాలలో అమెరికా జోక్యం చేసుకోబోనని కీసింగర్ యిచ్చిన హామీని పై సంఘటనలద్వస్థ్రీ విశ్వసించతగినదని శ్రీ కృష్ణన్ అన్నారు.

భారత్ అమెరికా సంయుక్త కమిషన్‌ను ఏర్పాటుచేసుకోవాలనే నిర్ణయాన్ని విమర్శిస్తూ మనదేశ ఆర్థికవ్యవస్థలో బహుళజాతి కార్పొరేషన్లు దూరటానికి ఓ ఇన్‌స్ట్రుమెంట్‌గా తోడ్పడుతుందని ప్రకటన హెచ్చరించింది.

నవంబరు 3 న ఢిల్లీలో ప్రజాప్రదర్శన

ప్రజాతంత్ర పంథాపట్ల నిర్ణయం

న్యూఢిల్లీ, అక్టోబరు 31

మితవాద మతవాద శక్తులనుండి తీవ్ర దాడికి గురవుతున్న ప్రజాస్వామ్య వ్యవస్థకు రక్షణగా నవంబరు 3 వ తేదీన రాజధానిలో పెద్ద ప్రజాప్రదర్శన జరపాలని ఢిల్లీ ప్రజాతంత్ర సంరక్షణ నిర్ణయించింది.

కాంగ్రెస్ కమ్యూనిస్టుపార్టీ నాయకులు ఇతర అభ్యుదయవాదులతో ఈ సంరక్షణ ఏర్పడింది.

ప్రజాస్వామ్యాన్ని విచ్ఛిన్నం చేసేందుకు ఉపయోగపడుతున్న అందోళనకు ఎవరు మద్దతునిస్తున్నారో వివరించేందుకే ఈ ప్రదర్శన పుద్దేశించబడిందని ఎంపటన ప్రతినిధి ఒకరు చెప్పారు.

ఈ ప్రదర్శనలో 40 వేల మంది పాల్గొన గలరని ఆయన చెప్పారు.

ప్రభుత్వరంగ సంపలకు లాభాలు

బొంబాయి, అక్టోబరు 11

1973 - 74 సంవత్సరంలో దేశంలోని ఎగుమతిరంగ సంస్థలు రు 668 కోట్ల లాభాన్ని సంపాదించాయి

గత 2ం సంవత్సరాలలో ఈ సంస్థలకు మొత్తం రు 280 కోట్ల నష్టం సంభవించింది

ఆర్థిక మంత్రిత్వశాఖకుచెందిన ప్రభుత్వ రంగ సంస్థల బ్యూరో డైరెక్టర్ రాజ్ కె విగాం వేడుక్కడ ఎగ్రికలవారికి పై విషయం చెప్పారు

ఈ సంస్థలు 1972 73 సంవత్సరంలో మొదటిసారిగా రు 198 కోట్లు లాభాన్ని సంపాదించాయి

గత రెండుసంవత్సరాలలో ఈ సంస్థలకు లాభాలువస్తాయని ముందుగానే వూహించటం జరిగిందని ఇకముందు కూడా లాభాలవచ్చే అవకాశముందని అయన చెప్పారు

ఖరీఫ్ సీజన్ ధాన్యసేకరణ ధర

రాష్ట్రప్రభుత్వ ప్రకటన

హైదరాబాద్, అక్టోబరు 31

1974-75 ఖరీఫ్ సీజన్‌లో ఉత్పత్తి దానంవర్ధ సేకరించే వివిధ రకాల ధాన్యానికి రాష్ట్రప్రభుత్వం ఈ క్రింది ధరలను ప్రకటించింది

ముతక ధాన్యం క్వింటాల్‌కు రు 74, మధ్యరకం ధాన్యం క్వింటాల్‌కు రు 77, మేలురకం ధాన్యం రు 84, మరీ మేలు రకంధాన్యం రు 92 లుగా రాష్ట్రప్రభుత్వం నిర్ణయించింది

రు. 10 కోట్లతో కొల్లేరు అభివృద్ధి పథకం

హైదరాబాద్, అక్టోబరు 31

రు 10 కోట్ల వ్యయంతో కొల్లేరుప్రాంత సమగ్ర అభివృద్ధికి రాష్ట్ర ప్రభుత్వం త్వరలో బహాశాస్త్రసాధక ఎత్తకాన్ని జీవట్ట గవదిని రాష్ట్ర మీడియం ఇరిగేషన్ మంత్రి శ్రీ వి కృష్ణమూర్తినాయుడు నేడు పత్రికల వారికి చెప్పారు.

ఈపథకంక్రిందదై 9నేడ్, మత్స్య విలాసయాత్రలు తదితరపొకర్యాలు అభివృద్ధి చేయబడతాయని అయన చెప్పారు

ఈ ఎత్తకాన్ని పరిశీలించేందుకు ముఖ్య మంత్రి శ్రీ వెంగళరావు నవంబరు 8 న కొల్లేటి ప్రాంతంలో ఎర్యటిస్తారని అయన తెలిపారు

పొదుపు ఉద్యమ పక్షోత్సవాలు

ఆర్థిక మంత్రిచే ప్రారంభం

హైదరాబాదు అక్టోబరు 31

ప్రజలు పొదుపును అలవరచుకొని అభివృద్ధి కార్యక్రమాలకు తోడ్పడాలని రాష్ట్ర ఆర్థికశాఖ మంత్రి శ్రీ ఏ రంగారెడ్డి నేడు యిక్కడ పొదుపు ఉద్యమ పక్షోత్సవాలకు ప్రారంభోత్సవంచేస్తూ అన్నారు

వస్తుత సంవత్సరంలో వసూలు, అంచనా ఖర్చులు మధ్య రు 22 కోట్లమేరకు అతరం వున్నదని అయన అన్నారు.

ఎకశు రెవిన్యూబోర్డు పబ్లిక్, జాతీయ పొదుపు ఉద్యమ సంస్థ కమిషనర్ శ్రీ ఎస్ కె పిన్హా అధ్యక్షత వహించారు.

బొంబాయి హైకోర్టులో స్మగ్లర్ హాజరు

బొంబాయి అక్టోబరు 31

ప్రముఖ స్మగ్లర్లు హాజీమస్తాన్‌మీర్జా యూసఫ్‌పటేల్, రామ్‌లాల్‌నాతంగ్, ప్రవీణ్ బోక్సిలను నేడు బొంబాయి హైకోర్టుముందు హాజరు పరిచారు.

ఢిల్లీలో అంతరంగిక భద్రతాచట్టంక్రింద నిర్బంధంలోవున్న లిలాధర్ దోక్సియా, తంపాలాల్ పున్‌జాబిలను రేపుకోర్టుముందు హాజరుపరచవలసిందిగా న్యాయమూర్తులు ఆదేశా లిచ్చారు

గమందిరం గోవాని దాఖలుచేసిన రిట్ పిటిషన్‌పై నేడు కోర్టులో విచారణ జరిగింది

డిపోమ్మాయి వారి న్యాయ ఒంహాదార్లు కలుసుకునేందుకు అనుమతించవలసిందిగా కూడా న్యాయమూర్తులు ఆదేశా లిచ్చారు.

రు. 60 లక్షల విలువ గల యురేనియం పట్టివేత

పర్బణి, అక్టోబరు 31

ఇక్కడి ఒక అధునాతనమైన హోటల్ నుండి రు 60 లక్షల ఓలువగల యురేనియంను పోలీసులు విన్న పట్టివేశారు

ఈ సందర్భంగా స్మగ్లర్‌గా అనుమానించబడుతున్న ఒక వ్యక్తిని అరెస్టు చేసి నట్లు పోలీసులు చెప్పారు

బిజూపట్నాయక్ ఇంటిపై ఆదాయపు పన్ను అధికారులదాడి

భువనేశ్వర్, అక్టోబరు 31

భువనేశ్వర్ కటక్‌లలో ఏకకాలంలో ఒరిస్సా కాంగ్రెస్ నాయకుడు శ్రీ బిజూపట్నాయక్ గృహాలపై నేడు ఆదాయపుపన్నుశాఖ అధికారులు ఒకేసారి దాడిచేశారు

కటక్ పసీవరంలోని చౌదార్‌లో గల కళింగా బ్యూల్స్ కంపెనిపైకూడా వీరు దాడి చేశారు ఇందులో పట్నాయక్‌కు వాటాలున్నాయి

రు.17 లక్షల విలువ గల ఆభరణాలు నగదు స్వాధీనం

కాన్పూరు, అక్టోబరు 31

మెరట్‌కుచెందిన ఒక సీనియర్ డీలరు ఇద్దరు వడ్డీ వ్యాపారుల గృహాలపై అదాయపు పన్ను అధికారులు దాడిచేసి రు 17 లక్షల ఎంవారి ఆక్రమ లావాదేవీలను తెలిపే డాక్యుమెంట్లు, అంగాయ ఆభరణాలు దొంగిడబ్బును స్వాధీనపరచుకున్నట్లు ఆక్కడి కందిన ఎమాచారం తెలుపుతుంది

ఈ ముగ్గురు వ్యక్తులకు చెందిన కూడా లాకర్లు ఇంకా తెరువబడలేదు.

భవనాలు, ఇతరత్రా పెట్టిన లెక్కకు రాని పెట్టుబడుల గురించి అధికారులు ఆరాతీస్తున్నారు.

ఇటలీలో సైనిక కుట్ర భగ్నం

రోమ్ నవంబరు 1

ఇటలీలో తీవ్ర మితవాద వర్గాల సైనిక కుట్రను నాటిదిగా పాయుధ తెరుగుకూటాకై కుట్ర జరిపిన గూఢచారిశాఖ మాజీ అధిపతి జనరల్ విటో మిసెలిని అరెస్టు చేసినట్లు పోలీసులు ప్రకటించారు

ప్రానిక్యూటర్ మారియో టాంజారైనో గత ఆది, గురువారాల్లో మిసెలిని యానంద ర్భంగా ప్రశ్నించిన అనంతరం అరెస్టుకు ఉత్తర్వు చేశారు మిసెలి రాజకీయ కుట్రకు పాల్పడ్డాడని ప్రానిక్యూటర్ ఆరోపించారు.

తుయిన ఒక రహస్య సంస్థను ఏర్పరిచాడు అందులో సైన్యం, పొదుశాఖచెందిన వాయున్నారు ముందుగా సాయుధ తిరుగుబాటుజరిపి అది సాయుధ దాడి శోక్యానికి దారితీసేవిధంగా చేయాలని వీరు పథకం వేశారని అరెస్టు వారంటులో పోలీసులు పేర్కొన్నారు

1970 లో కూడా మిసెలి రోమ్ లో కుట్రకు యత్నించాడు ఉత్తర ఇటలీ పట్టణం పాదువాలో ఉండే అభివృద్ధి విరోధక పెర్టరిస్టు సంస్థతో యితనికి సంబంధాలున్నాయి ఈ ఏడాది దేశంలోబ్లాక్ బాంబ్ పెట్టుబడి దాడులతో సహా అనేకమంది సైనికాధికారులనూ, పౌరులనూ పోలీసులు ఈఏడాది సై అరెస్టుచేశారు

గత అనేకసంవత్సరాలకాలంలో ఎన్నడూ లేని అర్థిక సంక్షోభంలో పడడంలో ఇటలీ రాజకీయ రంగంలో అభిప్రాయస్థితి ఏర్పడింది అందువేత అధ్యక్షుడు జియోకాలిమోన్ ప్రభుత్వాన్ని ఏర్పరచవలసిందిగా ఆదేశించినప్పటికీ మిశ్రమమంత్రివర్గం ఏర్పాటులో క్రిస్టియన్ డెమొక్రాట్ నాయకుడు మూరో (వ్రధాని) గత వారం విపలమయ్యాడు దేశంలో సుస్థిర పాలన కావాలంటే కమ్యూనిస్టుపార్టీ ఎరిపాలనలో భాగస్వామ్యం అవశ్యాలని ఎలుపు రాజీయ ప్రముఖులు మాచించారు. అందుకే కమ్యూనిస్టులు మంత్రివర్గంలో లేకుండా చేస్తే ఇటలీకి కొట్టాడిరాకుల్లు సాయం అందించడానికి అమెరికా యిటవల తెలిపిన నట్లు రోమ్ పత్రికలు పెండించాయి గత రెండు మూడేళ్ళుగా ఇటలీలో పాసిస్టు సంస్థల విధ్వంసకాండ ఉధృతమయింది అభివృద్ధి నిరోధక వర్గాలు ఏ సమయంలోనయినా చిలి తరహా కుట్రకు పాల్పడతాయని కమ్యూనిస్టు పార్టీతో సహా ప్రజాపక్షాలన్నీ హెచ్చరిస్తున్నాయి

భుట్టో-కీసింగర్ చర్చలు

న్యూఢిలీ, అక్టోబరు 31

దక్షిణాసియా సమస్య ద్వైపాక్షిక సంబంధాలపై నేడు రావల్పిండిలో అమెరికా విదేశాంగ మంత్రి కీసింగర్, పాక్ ప్రధాన మంత్రి భుట్టో చర్చలు జరిపారు

రెండు గంటలపాటు జరిగిన ఈ చర్చలలో పశ్చిమాసియా సమస్య ఆఫ్ఘానిస్థాన్‌కి కీసింగర్ చేస్తున్న కృషిని ఎమీక్షించినట్లు పాక్ రేడియో తెలిపింది

చర్చలు పాకిస్తాన్‌కు సంతృప్తికరంగా వున్నాయని అధికార వర్గాలు పేర్కొన్నాయి

చర్చలలో భుట్టోకు పాక్ విదేశాంగ మంత్రి ఆజీజ్ అహ్మద్, విదేశాంగకార్యదర్శి అగాషాహి కేంద్రమంత్రి రహిరజా, కామర్స్ మంత్రి పాక్ రాయబారి యాకుబ్ ఆలీ సహాయ పడ్డారు

పాకిస్తాన్‌లో అమెరికా రాయబారి హెన్రీ వైరోడ్, కొందరు అమెరికా విదేశాంగాధికారులకు కీసింగర్‌కు సహాయ పడ్డారు

కీసింగర్ నేడు ఢాకా నుండి రావల్పిండి వచ్చారు

అగ్నిప్రమాదంలో తల్లి - బిడ్డ మృతి

హైదరాబాద్ అక్టోబర్ 31

విశాఖజిల్లారెడ్డి కంటర్ల పాలెం గ్రామంలో గత మంగళవారంనాడు జరిగిన అగ్ని ప్రమాదంలో ఒక మహిళ, ఆమె నాలుగు మాసాల బిడ్డ మరణించారు.

ఈ ప్రమాదంలో మరో ఇద్దరు గాయ పడ్డారు.

వీరు తమ గుడిశెలో నిద్రించుచుండగా ఈ అగ్నిప్రమాదం సంభవించినట్లు ఇక్కడ పోలీస్ ప్రధాన కార్యాలయానికందిన సమాచారం తెలిపింది

బీహార్‌నుండి నానాజిదేశ్‌ముఖ్ బహిష్కరణ

పాట్నా అక్టోబరు 31

జనసంఘ్ కార్యదర్శి నానాజీ దేశ్‌ముఖ్‌ను బీహార్‌నుంచి రెండు నెలలపాటు రాష్ట్ర ప్రభుత్వం బహిష్కరించింది

ఐక్సర్ రైల్వే స్టేషనులో పుండగా ఆయనకు బహిష్కరణ ఉత్తర్వు అంద జేయ బడింది

ఆయనను వారణాసికి తీసుకవెళ్ళినట్లు ఇక్కడి జనసంఘ్ వర్గాలు పేర్కొన్నాయి

100 కిలోల బెండి స్వాధీనం

ఆరిపూర్ నవంబరు 1

ఇక్కడికి సుమారు 15ం కిలో మీటర్ల దూరంలో వున్న మ్యాకాస్ వద్ద పోలీసులు విన్న ముగ్గురు వ్యక్తులను అరెస్టుచేసి వారి వద్ద వున్న 100 కిలోల బెండి 278 బెండి నాణాలు స్వాధీనం చేసుకున్నారు వాటి విలువ రు 32 600 లు

అనధికారికంగా వారు సై వస్తువులు కలిగివున్నందుకు వారిని అరెస్టు చేసినట్లు జిల్లా మేజిస్ట్రేటు వేరు యు. యస్ ఐ కి తెలిపారు.

ఎ పి. టి. యు. సి. కార్యవర్గసమావేశం

ఎ పి టి యు సి కార్యవర్గ సమావేశం హైదరాబాద్‌లోని ఎ పి టి యు సి కార్యాలయంలో నవంబర్ 3 వ తేదీ ఉదయం పదిగంటలకు ప్రారంభమవుతుందని వ్రధాన కార్యదర్శి శ్రీ యం వి. యస్ కవర్ధి తెలియచేస్తున్నారు

ఇ. సి. ఐ. ఎల్. కార్మిక సమ్మె వాయిదా

హైద్రాబాద్, నవంబరు 1

రాష్ట్ర కార్మికమంత్రి శ్రీ టి అంజయ్య తీర్థం పలితంగా యీ రోజుమండి జరప తంపెట్టిన సమ్మెను ఇ. సి ఐ ఎల్ ఎంప్లాయీస్ యూనియన్ వాయిదా వేసు కొన్నది

వేతన స్తంభన ఆర్డినెన్సు వ్యతిరేక చేయకుండా 1974 మార్చి 31 వ తేదీన కుదుర్చుకున్న నూతన వేతన ఒప్పందాన్ని అమలు పరచాలి, 1973-74 సంవత్సరానికి ఎక్కువ బోనస్ చెల్లించాలని యూనియన్ కోరుతున్నది

మేనేజ్‌మెంట్‌తో కాయింట్ సమావేశాలు జర్పాల సందర్భంగా నూతన వేతన ఒప్పం దాన్ని వేతన స్తంభన వ్యతిరేక చేయకుండా నవంబర్ నుండి అమలు పరుస్తామని, ఐకాయిలను నవంబర్ మొదటి వారంలో చెల్లిస్తామని మేనేజ్‌మెంట్ అంగీకరించింది

1972-73 లో చెల్లించిన విధంగా 19 33 శాతం బోనస్ చెల్లించాలనే కార్మిక మంత్రి మాతనను మెనేజ్‌మెంట్ తిరస్కరించింది అయితే 8 33 శాతానికిమించి యివ్వమని మొండికైకూచిని మాత్రమునీ, 10 శాతం ఇస్తామని మేనేజ్‌మెంట్ తెలిపింది దీనికి యూనియన్ తిరస్కరించింది అందువల్ల అదనపు బోనస్ చెల్లింపు సమస్యను రాష్ట్ర ప్రభుత్వం పారిశ్రామిక వివాదాల ట్రిబ్యునల్‌కు యీ నెల 29 వ తేదీన సమర్పించింది

ఈ కారణాల మూలంగా సమ్మె విర్ణయాన్ని యూనియన్ వాయిదా వేసుకొంది

ఇ సి ఐ యల్ ఉద్యోగుల వ్యాయ మైన కోర్కెలను జతపరిచి, బోనస్‌కు సంబంధించి ప్రభుత్వం ప్రకటించిన ఆంతర ట్రేడ్ యూనియన్లు, కేంద్ర సంఘాలకు యూనియన్ తమ కృతజ్ఞతను తెలిపింది.

కార్మికమంత్రి శ్రీ టి అంజయ్య, చీఫ్ కమిషనర్ శ్రీ వి. యస్ బాగడే, కేంద్ర కార్మికశాఖ జాయింట్ సెక్రటరీ శ్రీ శంకరన్, తదితరులకు యూనియన్ అభినందనలు తెలిపింది.

కేంద్రప్రభుత్వోద్యోగుల కోర్కెలదినం వాయిదా

జోశ్యభట్ల ప్రకటన

విజయవాడ, అక్టోబరు 31

కేంద్రప్రభుత్వ ఉద్యోగుల, కార్మికుల సంఘాల కాన్ఫెడరేషన్ తన అనుబంధ సంఘాలకు నవంబరు 6 న కోర్కెల దినం జరపాలిందిగా ఆదేశాలిచ్చింది

అయితే ఆరోజున కొన్ని రాజకీయ పార్టీలు "బంద్ జరపాలని పిలుపిచ్చి నందున బంద్‌లో కోర్కెలదినాన్ని మీటింగ్ చేయకూడదనే తలంపుతో కోర్కెలదినాన్ని 10 వ తేదీకి వాయిదా వేయటం జరిగింది

అందువల్ల కోర్కెల దినాన్ని నవంబరు 15 న జరుపవలసిందిగా పిలుపు పెంట్రల్ రైల్వే వర్కర్స్ యూనియన్ ప్రధాన కార్యదర్శి శ్రీ జోశ్యభట్ల సత్యనారాయణ నేడిక్కడ ఒక ప్రకటనలో రైల్వే కార్మికులను కోరారు

అధికధరల వ్యతిరేక సదస్సు 3 న మద్రాసులో

మద్రాసు నవంబరు 1

వేతన స్తంభన, అధికధరలకు వ్యతిరేకంగా నగరంలో ఈ నెల 3 వ తేదున్ను జరపడానికి ట్రేడ్‌యూనియన్లను విర్ణయించాయి

ఐ ఎన్ టి యు సి, హెచ్ ఎం ఎస్ మినహా అన్ని ట్రేడ్ యూనియన్లు పై మేరకు సంయుక్త విర్ణయం తీసుకున్నాయని విర్వహణ కమిటీ కన్వీనర్ శ్రీ రంగి రాజన్ నేడిక్కడ వెల్లడించారు

పై సమస్యలపై ఐండ్ విర్వహించే విషయమై కూడా సమీక్షలో విర్ణయం తీసుకుంటారు

సదస్సులో పాల్గొనడానికి ఇప్పటికి మొత్తం 1132 స్థానిక ట్రేడ్ యూనియన్లు అంగీకరించాయి

మణిపూర్ మంత్రివర్గ విస్తరణకై నిర్ణయం

ఇంఫాల్, అక్టోబరు 31

మణిపూర్ మంత్రివర్గాన్ని 14 స్థానాలకు విస్తరణం చెయ్యాలని, అందులో 7 స్థానాలు కాంగ్రెసుకు యివ్వాలనీ పాలకవర్గ ప్రోగ్రెసివ్ డెమోక్రటిక్ ప్రంటు సమన్వయకమిటీ నేడు నిర్ణయించింది

కాంగ్రెస్‌కు కాబినెట్ మంత్రివర్గ స్థానాలు రెండు నేట్ మంత్రుల స్థానాలు అయిదు మణిపూర్ హిల్ యూనియన్‌కు నేట్ మంత్రుల స్థానాలు రెండు ఒక డిప్యూటీ మంత్రి, ముఖ మంత్రి స్థానం అభిస్తాయని సమన్వయ కమిటీ ప్రతినిధి వర్గికరణ వారితో చెప్పారు కమ్యూనిస్టు పార్టీకి ఒక కాబినెట్ మంత్రి ఎదుపు ఒక స్టేటుమంత్రి స్థానం ఇండిపెండెంట్ సభ్యునికొక క్యాబినెట్ మంత్రి అభిస్తాయి.

రూర్కెలా, నవంబరు 1

రూర్కెలా ఎరువుల ఫ్యాక్టరీ చీఫ్ ఇంజనీరు శ్రీ వి. డి ఖరకర్ణి విన్న సాయంకాలం ఆక్కడ గుండెపోటుతో మరణించాడు.

రామగుండంలో తొలి ఓపెన్ కాస్టు బొగ్గుగని ప్రారంభం

గోదావరిఖని, నవంబరు 1

గోదావరిఖని దక్షిణ గట్టుపై రామగుండం డివిజన్‌లో మొదటి ఓపెన్‌కాస్టు బొగ్గుగనికి ముఖ్యమంత్రి శ్రీ జె వెంగళరావు విన్న ప్రారంభోత్సవం చేశారు ప్రభుత్వ రంగానికి చెందిన సింగరేణి బొగ్గు గనులలో యిది ఒక భాగమే

ఆ గని 345 హెక్టార్ల ప్రదేశంలో విస్తరించి, 838 5 ఆక్షల బొగ్గు నిలవలు కలిగి వుంది దాని విజన సుమారు రు 200 కోట్లు వుంటుందని అంచనా వేయబడింది.

ఒక సంవత్సరంలో యీ గనిలో పూర్తి ఉత్పత్తి ప్రారంభమవుతుంది వినియోగానికి ఐదు దున్నుల బొగ్గు త్రవ్వబడుతుంది ఆ విధంగా 30 సంవత్సరాలవరకు బొగ్గు అభిస్తుంది 850 మందికి ఆవసరంగా ఉద్యోగాలు లభిస్తాయి బొగ్గు నిలవలను రవాణా చెయ్యడానికి రోజుకి సుమారు 300 వాగన్లు అవసర మవుతాయి

సింగరేణి బొగ్గుగనులలో తొలి ఓపెన్ కాస్టు గనిలో పని ప్రారంభించబడడంవల్లకి నేడు ప్రారంభోత్సవం చేశారు.

కరిక్రాత్మకమైన అని, స్థానిక ప్రజలకుమాత్రమే ఆక్కడ ఉద్యోగాలు లభిస్తాయని సింగరేణి వారు మాట్లాడుతూ చెప్పారు. బొగ్గు త్రవ్వకం ప్రారంభించిన తర్వాత సుమారు 700 ఎకరాల స్థలంలో ఒక పెద్ద రిజర్వాయరు ఏర్పడుతుందనీ అందులో జలించేపిటిని ఆ ప్రాంతంలో వ్యవసాయానికి వినియోగించుకో వచ్చునని అన్నారు

ఏరియా జనరల్ మేనేజరు శ్రీ ఎస్ అర్. నకాయే పాంకేతిక వివరాలతో కూడిన వివేదిక సమర్పించారు

సింగరేణి కాలరీస్ చైర్మన్, మేనేజింగ్ డైరెక్టరు శ్రీ వి. యస్ రామన్ ముఖ్య మంత్రిస్వాగతం చెప్పారు. వ్యవసాయ మంత్రి శ్రీ జె వొక్కారావు అధ్యక్షత వహించారు

నేరుగా ట్రంక్ కాల్

మదురై, నవంబరు 1

మదురై నుంచి బెంగుళూరు మధ్య వినియోగా కాను గవిలో పని ప్రారంభోత్సవం చేశారు.

కొండపల్లి పంచాయతీ ప్రకటన

Roo No 241/74, Dt 30-10-74

కృష్ణాజిల్లా కొండపల్లి గ్రామ పంచాయతీ పరిధిలో యీ క్రింది పనులకోసం 21-11-1974 తేదీ మధ్యాహ్నం 3 గంటలవరకు పీటు వేయబడిన పెండర్లు కోరబడు చున్నవి. టెండరుపాట్లు చెల్లింపులకు, పనులముగింపు దాటులు చేయబడిన పెండర్లు పరిశీలించబడవు 21-11-1974 మధ్యాహ్నం 3 గంటలకు పెండర్లు తెరువబడును

వ నెం	పని పేరు	ఎస్టిమేటు విలువ	డిపాజిట్టు
1.	మువార్తయ్య ఇంటివద్దనుండి టి వీరాస్వామి ఇంటివరకు రోడ్డు గ్రావెలుచేయుట	2000 00	100.00
2.	ఐ టి రోడ్డునుండి వి నర్తయ్య ఇంటి వరకు రోడ్డు మెటలింగ్ చేయుట	2400.00	120.00
3	వంగవీటి వారి వీధిలో వి. వీరాస్వామి ఇంటినుండి ఆంజనేయస్వామి గుడివరకు రోడ్డు గ్రావెలింగ్ చేయుట	450.00	25.00
4.	ఎం లక్ష్మయ్య ఇంటివద్ద గల బావి రిపేరు చేయుట	500.00	25.00
5.	డి భాస్కరరావు ఇంటివద్దనుండి సుబ్బారావు ఇంటివరకు గల రోడ్డును గ్రావెలింగ్ చేయుట	1200 00	60.00
6.	తారికిసాహెబ్‌రోడ్ టి ఎసు ఇంటివద్దనుండి సువార్తయ్య ఇంటివరకుగల రోడ్డును గ్రావెలింగుచేసి, రిపైలింగ్ బాల్సు కట్టుట	5000.00	250.00
7	కందరబోయిన లాయ్య ఇంటివద్దగల బావికి రిపేర్లు చేయుట	500.00	25.00

(సంతకం) టి కృష్ణారెడ్డి,
ఎక్జిక్యూటివ్ ఆఫీసరు,
కొండపల్లి పంచాయతీ.

UNION PUBLIC SERVICE COMMISSION

Advt No 44

APPLICATIONS ARE INVITED FOR THE FOLLOWING POSTS :

1 One Asstt Manager Office of DG, GSI Calcutta (*Post temp likely to continue indef*)
Pay Rs 700-40-900-EB 40 1100-50-1300 (Revised) Age 40 yrs EQ (i) Deg in Ptg Tech *Or* Deg in Arts or Sc with Dip in Ptg Tech (ii) 5 yrs exp in multi colour offset ptg maps etc incl ping & mngment of an offset ptg press

2 One Dy Manager/Psychologist Deptt of Def Prod Def Min (*Post temp likely to continue ind f*)
Pay Rs 700 40 1100 50/2 1250 (Pre revised scale) Age 30 yrs EQ I or II Cl Master s deg in Psychology with specialisation either in Indstrl Psychology or Social Psychology & 3 yrs prof exp

3 One Press Operator Office of DG GSI Calcutta (*Post temp likely to continue indef*)
Pay Rs 650-30-740-35-810-EB 35-880-40-1000 EB 40 1200 (Revised) Age 35 yrs EQ Dip in Ptg & Allied Trades 3 yrs exp in operation maintenance & various problems relating to multi colour offset ptg machines

4 One Lady Prof of Home Sc Bharathidasan Govt College for Women Pondicherry (*Post temp likely to cont nue indef*)
Pay Rs 400 400 450-450 30-600-35-670 EB 35 950 (Pre revised) Age 35 yrs EQ II Cl Master s or eqv Hon deg in the subject concerned 4 yrs teaching exp of deg classes

5 One Commissioner (Rural Health Services & Mobile Hospitals) DGHS Health & F P Min (*Post temp likely to continue indef*)
Pay Rs 2500 125 2750 plus NPA @ Rs 600 p m (Likely to be revised) Age 50 yrs EQ A recog medical qualification Post grad qual in Public Health/Community Health & 20 yrs standing in profession & extensive exp of National Progm of Communicable Diseases (like Malaria Eradication Small pox Eradication etc) Community Rural Health Service (like Prim Health Centres trg of multipurpose health workers etc) Family Welfare and Maternity Child Welfare Nutrition Child Nutrition Immunization etc

6 Two Suptdg Anthropologists (Cultdral Anthropology Div) Anthro Survey of India (*Posts temp likely to continue indef*)
Pay Rs 1100-50-1600 Age 40 yrs EQ Master s deg in Anthropology with evidence of specialisation in Cultural Anthro 7 yrs res exp in modern methods and techniques in field of Cult Anthro & evidence incl published work of important contributions made in Cult Authro

7 One MO (Lady Doctor) & One MO (Asstt Surgn I) Naval Hqrs Def Min (*Posts temp likely to continue indef*)
Pay Rs 350-25 500-30 590 EB 30-800 EB-30 830-35 900 plus 33⅓% of pay as NPA subject to minimum of Rs 150 p m Age 30 yrs EQ A recog medical qualification Completion of compulsory rotating internship

CORRIGENDUM

Four Zoologists Zoolog Surv of India, Deptt of Sc & Tech
(UPSC Advt 41 item 8 published on 12 10 74) Rectt will be made in following groups *For one post* Systematic Zoology (Entomology) *For 2nd post* Mammals & Osteology *For 3rd post* Systematic Zoology *For 4th post* Hemiptera Closing date extended to 2 12 74 (16 12 74 for candidates abroad) Those who have applied need not apply again

CLOSING DATE FOR RECEIPT OF APPLICATIONS IN UPSC OFFICE:
2 12 74 (16 12 74 for candidates abroad Andaman Nicobar and Lakshadweep)

★ The above gives abridged information of posts etc For details and application forms write Secretary Union Public Service Commission New Delhi 110011 with unstamped self addressed envelope (23 × 10 cms) giving name of post item and Advt No
★ Age on 1 1 74 (age concessions for displaced persons SC ST and Govt servants unless stated otherwise)
★ Qualifications relaxable at Commission s discretion
★ Higher initial pay may be given according to qualifications
★ Application Fee in Indian Postal Order for Rs 8 (Rs. 2 for SC and ST) candidates abroad pay fee to Indian Embassy

COMBINED DEFENCE SERVICES EXAMINATION—APRIL 1975

The first Combined Defence Services Examination for admission to the Indian Military Academy Indian Navy and Officers Training School will be held by the Union Public Service Commission on 25th April 1975 at selected centres in India This examination will replace the three separate examinations previously held by the Commission namely Indian Military Academy Examination Indian Navy Examination and Short Service Commission (Non Technical) Examination and will be held in April and November every year The number of vacancies to be filled on the results of each examination is expected to be more than 300 Candidates who qualify on the results of the written examination will be required to appear before a Services Selection Board and the finally qualified candidates who are admitted for training will be eligible for the grant of permanent Commission in the Army and Navy or for Short Service Commission (Non Technical) in the Army The standard of question papers will be approximately that of a degree examination of an Indian University Candidates born after 1st July 1952 and before 2nd January 1957 only are eligible for the examination to be held in April 1975 Details and forms obtainable from Secretary on payment of Re 1 by MO or cash payment at U P S C counter Forms obtainable free from Army and Naval authorities
Closing date 16th December 1974 (30th December 1974 for candidates abroad)

ASSISTANTS' GRADE EXAMINATION, 1975

TO BE HELD FROM 3RD JUNE 1975

Only candidates born after 1st Jan 1950 and before 2nd Jan 1955 eligible Age relaxable for SC/ST and certain other categories *Qualifications* A Degree or equivalent. Details and forms obtainable from Secy on payment of Rs 2 by MO or Cash at UPSC counter Closing date 30th Dec 1974 (13th Jan 1975 for candidates abroad)

దూరదర్శన్ 360 (33) / 74

మీ వ్యాపార మార్గంలో నడుస్తున్న మీ బండి హఠాత్తుగా చక్రంలోపం వల్ల ఆగిపోవాలని ఎవరుకోరరు. ఒక వేళ అలా ఆరుగుతుందనుకోండి దీనికి మార్గం తరం ఉండాలని అనుకోరా? అందుకే ఒక స్పేర్ చక్రం ఉండాలి మార్గదర్శి సభ్యత్వం అటువంటి స్పేర్ చక్రం మీ వంటి సూక్ష్మబుద్ధిగల వ్యాపారస్థులు ఎంతో మంది ఈవిధంగా సద్వినియోగపరుచుకొని మార్గదర్శి పాస్ పుస్తకాలలో వారికి ఈ స్పేర్ చక్రాలు ద్రవ్య రూపంలో కనిపిస్తాయి అత్యవసర పరిస్థితిలో ఒకే మొత్తంలో

రుణ్ణు పొందగలుగుతారు అలా పొందినా నిర్ణ

బియ్యం సేకరణ ప్రారంభం

న్యూఢిల్లీ, అక్టోబరు 31

అరిచే వంట మార్కెట్‌లోకి రావటం ప్రారంభమైనమొదటి10రోజుల్లోనే ప్రభుత్వం 57 వేల టన్నుల బియ్యాన్ని సేకరించిందని కేంద్ర వ్యవసాయ మంత్రిత్వశాఖ నేడు ఇక్కడ ప్రకటించింది.

ఇందులో వంగాటువాటా 37వేలటన్నులు, తమిళనాడు వాటా 13,700 టన్నులు జమ్ము - కాశ్మీర్ వాటా 6500 టన్నులు వున్నదని ప్రకటించింది

విన్నపే సేకరణ ప్రారంభమైన ఉత్తర ప్రదేశ్‌లో మిల్లర్లనుండి శరవేగా సేయు టన్నులు అధించింది.

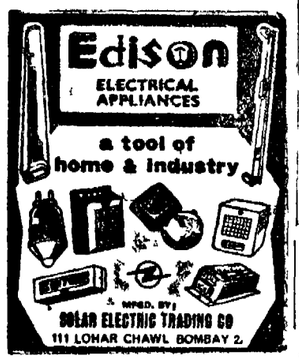

రు. 8 లక్షల విలువగల అభరణాలు, నగదు పట్టివేత

రాజకోట్, అక్టోబరు 31

ఇక్కడకు 40 కిలోమీటర్ల దూరంలో వున్న తన్‌కరవద్ద పీడిఅకుల వాణిజ్య సంస్థ యజమాని ఇంటిపై ఆదాయపుపన్ను అధికారులు దాడిచేసి రు 8 లక్షలకుపైగా విలువగల బంగారు వజ్రాల అభరణాలను, నగదును స్వాధీనపరచుకున్నట్లు నే డిక్కడ అధికారయతంగా తెలియచ్చింది

అనేక దాక్యుమెంట్లు, అకౌంట్ పుస్తకా లనుకూడా అధికారులు స్వాధీనం చేసు కున్నారు.

జనపథ్ దినపత్రిక మూసివేత

జలంధర్ అక్టోబర్ 31

వంజాబ్‌లో జనసంఘ్ కు చెందిన ఉర్దూ దినపత్రిక వకదీప్ ను ఆర్థిక ఇబ్బం దుల వల్ల నేటి నుండి మూసివేస్తున్నట్లు యాజమాన్య ప్రతినిధి ఒకరు చెప్పారు

ఈ పత్రిక మూసివేతవల్ల ఉపాధి కోల్పోయిన మొత్తం 30 మందిలో 11 మంది జర్నలిస్టులు ఈ వారంలో ఆర్థిక యిబ్బందులవల్ల జలంధర్‌లో మూసివేయ బడిన దినపత్రికలలో యిది రెండవది

యు.పి. మంత్రి రాజీనామా ఆమోదం

లక్నో, అక్టోబరు 31

ఉత్తరప్రదేశ్ ఆరోగ్యశాఖ మంత్రి శ్రీ కాలిప్రాం జైస్వాల్ రాజీనామాను రాష్ట్ర గవర్నర్ శ్రీ చెన్నారెడ్డి నేడు ఆమోదించారు

చిన్న కమతాలపై భూమిశిస్తును తిరిగి విధించవలసిందిగా వీరవనగా శ్రీ జైస్వాల్ విన్న రాజీనామా చేశారు

క్రీడాకారుల స్వర్గం - మాస్కో

1980 ఒలింపిక్స్‌కి మాస్కో కేంద్రంగా నిర్ణయించబడిం మాస్కో ఈ బాధ్యత స్వీకరించి 22 వ ఒలింపిక్స్ జయప్రదంగా నిర్వహించ గలదని ఎర్రపాడ అంపే గిట్టనివాళ్ళు గూడా విశ్వసిస్తున్నారు

విశాలికి మాస్కో క్రీడాకారులకు స్వర్గం వంటిది మాస్కో పౌరులలో ప్రతి ఏడుగురిలోను ఒకరు ఉత్తమ క్రీడాకారుడిగా మన్ననలందుకుంటున్నారు మాస్కోలో 4 000 క్రీడా కేంద్రాలు 22,500 విభాగాలతో క్రీడాకారులకు సకల సదుపాయాలు అంది స్తున్నాయి అంతేకాక బాలబాలికల కొరకు మాస్కోలో 138 క్రీడా సంస్థలు వున్నాయి వీటికి 70,000 మంది విద్యార్థులు హాజరవుతున్నారు

1972 మ్యూనిక్ ఒలింపిక్స్‌లో మొదటి స్థానంలో నిలిచిన సోవియట్ యూనియన్ కి ప్రాతినిధ్యం వహించిన క్రీడాకారులలో 110 మంది మాస్కో పాడులే ప్రపంచ ప్రసిద్ధ ఫుట్‌బాల్ గోల్‌కీపర్ యాషిన్, పరుగు ప్రపంచపు క్వీన్ ల్యుమెర్ మాస్కోనగరా వాసులే

సోవియట్ రాజధానిలో అత్యుత్తమ మయిన గౌరవంతో అందుకున్న క్రీడాకారుల పేర సంఖ్యలో వున్నారు. 1973 లో 550 మంది మాస్కో పౌరులకు స్పోర్ట్స్‌మాస్టర్' బిరుదు యిచ్చారు. ఈ గౌరవ పట్టం ప్రతి సంవత్సరము సోవియట్ ప్రభుత్వం దేశంలోని ప్రముఖ క్రీడాకారులకు ప్రదానం చేస్తోంది 1973 లో వివిధ క్రీడలలో 145 జాతీయ ప్రమాణాలు నెలకొల్పిన వారు మాస్కోకి చెందినవారే ప్రపంచ రికార్డులు నెలకొల్పిన క్రీడాకారులలోనూ మాస్కోకి చెందినవాడు ఎంతమందో వున్నారు

మాస్కోకి చెందిన స్పార్టక్, డైనమో, టార్పెడో ఫుట్‌బాల్ జట్లు ప్రపంచ ప్రసిద్ధమయినవి

మాస్కోలో ప్రసిద్ధ క్రీడాంగణాలు 59, జిమ్నాస్టిక్ ప్రదర్శన శాలలు 1,311, ఈత కొలనులు 29, బాస్కెట్ బాల్ కోర్టులు 770 వాలీబాల్ కోర్టులు 1,080 టెన్నిస్ కోర్టులు 182 ఫుట్ బాల్ స్టేడియాలు 329, అథ్లెటిక్ ట్రాక్‌లు 372 వున్నాయి, 10 లక్షలమంది (పేక్షకులు ఆటల పోటీలు చూడటానికి మాస్కోలో అవకాశాలు వున్నాయి

కేంద్ర లెనిన్ స్టేడియం మాస్కోలో ప్రదానమయిన స్టేడియమ్ మరిశాల మయిన ఈ క్రీడాక్షేత్రము 15 తరగరు కిలోమీటర్ల వైశాల్యం గలది 23 క్రీడ లలో ఒకేసారి ఇక్కడ పోటీలు నిర్వ హించవచ్చు.

మాస్కోలో 78 ఉన్నత పాఠశాలు, 140 జూనియర్ సాంకేతిక కళాశాలు వున్నాయి వీటన్నిటిలోను క్రీడలకు విశేష ప్రాధాన్యత యిచ్చారు సెంట్రల్ స్టేట్ ఇన్‌స్టిట్యూట్ ఆఫ్ ఫిజికల్ కల్చర్ మాస్కోలోనే వుంది అత్యాధు నికమయిన రూపాన్ని ఈ సంస్థ ఈమధ్యనే సంతరించుకుంది ఈ సంస్థ మంది ఏటా 300 మంది క్రీడాకారులు తమ ప్రత్యేకత విదూషించుకుని పట్ట భద్రులవుతున్నారు. విదేశాలకు చెందిన యువకులు గూడా ఈసంస్థలో శిక్షణ స్వీకరిస్తున్నారు.

క్రీడా విజ్ఞాన శాస్త్రానికి గూడా మాస్కో కేంద్రము క్రీడలమీద విజ్ఞాన శాస్త్ర ప్రభావం గురించి మాస్కోలో నిరంతర పరిశోధనలు కొనసాగు తున్నాయి ఈ పరిశోధనలు క్రీడాకారు లకు ఎంతో మేలు చేస్తున్నాయి

సోవియట్ యూనియన్‌లోనాలుగేండ్ల కొకసారి జరిగే స్పార్టకియాడ్ అంతిమ పుట్టానికి కేంద్రం గూడా మాస్కో. గత స్పార్టకియాడ్‌లో మాస్కోకి చెందిన 10వ మంది క్రీడాకారులు అగ్ర స్థానంలో నిలిచారు

1973 లో ప్రపంచ విశ్వ విద్యా లయాల క్రీడోత్సవం, ప్రపంచ ఐస్ హాకీ పోటీలు బరోపాడేతర పడవ పోటీలు మాస్కో లో జరిగాయి. 1974 లో మాస్కో లో క్రీడాంగ ణాల నిర్మాణానికి సోవియట్ ప్రభుత్వం 55 మిలియన్ల రూబుళ్ళధనం కేటాయించింది 800,000మందిక్రీడాకారు, లకు వసతిపదుపాయాలు వుండే 24 క్రీడా కేంద్రాలు అన్నదే వెడలుగోలే రాబో తున్నాయి 'నగిటిలో రెండు విధ గాలుగల స్టేడియంనిర్మాణం అతివ్వరలో ప్రారంభ ం కాబోతోంది. 1980 లో ఒలింపిక్స్ మాస్కోలో జరుగుకాయనే వము. కాని నమ్మకంతో సోవియట్ ప్రభుత్వం ఈ కార్యక్రమం చేబట్టింది. మాస్కో పౌరుల క్రీడావసరాలు రోజు రోజుకి పెరుగుతూ వుండడముచేత యీ స్టేడియం వారికి ఒలింపిక్‌పోటీలశ్వాత ఎంతో ఉపయోగపడుతుంది

ఇప్పుడు 1980 లో 22 వ ఒలింపిక్ పోటీలు నిర్వహించడానికి మాస్కో ఎదురుచూస్తోంది

—తాజీ ప్రసాద్

ప్రాంతీయ మున్సిపల్ కమీషనర్ల మహాసభ

విశాఖపట్నం, అక్టోబరు 31

రాష్ట్రంలో జరుగనున్న మున్సిపల్ ఎన్నికల ఏర్పాట్లను గురించి చర్చించేందుకు వేడిక్కుడ ప్రాంతీయ మున్సిపల్ కమీష నర్ల మహాసభ జరిగింది

తూర్పు గోదావరి పశ్చిమ గోదావరి శ్రీకాకుళం, విశాఖపట్నంజిల్లాలకు చెందిన మున్సిపల్ కమీషనర్లు ఈ సమావేశానికి హాజరయ్యారు

ఎన్నికల ఏర్పాట్లపైన ఈ మహాసభలో సమగ్ర చర్చ జరిగింది

రాష్ట్రంలో 80 మున్సిపాల్టీలకు హైదరాబాద్ మున్సిపల్ కార్పొరేషన్‌కు డిసెంబర్‌లో ఎన్నికలు జరుగనున్నాయి

రజకజనసేవా మహాసభ ఒంగోలులో

ఒంగోలు, నవంబరు 1

ప్రకాశం, గుంటూరు, నెల్లూరు జిల్లాల రజకజనసేవా సంఘ మహాసభ గతనెల 12 వ తేదీన ఒంగోలు ఎ బి ఎం హైస్కూలులో జరిగింది మహాసభకు శ్రీ మందలపు అంజయ్య అధ్యక్షత వహిం చారు

ప్రతినిధుల సభను శ్రీ వెంపల్లి దుర్గా రావు ప్రారంభించారు శ్రీ వేమవరపు వెంకటేశ్వర్లు, శ్రీ యస్ వి లింగమూర్తి శ్రీ నీలం సాంబమూర్తి, శ్రీ దేవరిపల్లి మస్తానురావు, శ్రీ గజ్జంకొండ నాగయ్య శ్రీ టి నారాయణదాను తదితరులు రజ కులకు కావలసిన సౌకర్యాలు వారుపడు చున్న ఇబ్బందులు, వాటివరిష్కారానికి మార్గములను గురించి ప్రసంగించారు

నూతన కమిటికి శ్రీ యం అంజయ్య అధ్యక్షులుగాను, శ్రీ గుడిపాటి వెంకటేశ్వరు ప్రధాన కార్యదర్శిగాను ఎన్నుకొన్నారు

ప్రతి గ్రామంలో గుర్తు లుకులకు నీటి సౌకర్యముతో కలుగ జేయాలని, దోబీకానాలవంటి ప్రత్యేక సౌకర్యాలు కలిగించాలని మహాసభ తీర్మా నించింది

వాషర్‌మన్ కో-ఆపరేటివ్ సొసై టీలకు ప్రభుత్వం ఆర్థిక సహాయం చేసిన 4 లక్షలరూపాయలు యింతవరకు సంపకం జరుపలేదు ఈ మొత్తాన్ని వెంటనే పంప వలసిందిగా సహకార సంఘాల రిజిస్ట్రారు వారికి ఆదేశాలు యివ్వాలని తీర్మానంలో విజ్ఞప్తిచేశారు. వాషింగ్‌షెడ్ వాషింగ్ సోప్ ఫ్యాక్టరీలను నెలకొల్పాలని ప్రస్తుతం ప్రభుత్వం యిస్తున్న రు 200/-ఆర్థికను, రు 500/-కు పెంచాలనిప్రభుత్వాన్ని తీర్మా నంలో కోరారు

లారీ ప్రమాదంలో నలుగురు మృతి

హైదరాబాద్ నవంబరు 1

ఆదిలాబాద్ జిల్లాలోని ఉట్నూరు వద్ద అక్టోబరు 29 న జరిగిన లారీప్రమాదంలో నలుగురు వ్యక్తులు అక్కడి కక్కడే మరణించారు మరో 20 మందికి ఇంకైన గాయాలు తగిలాయి

స్థానిక ఎం ఎల్ ఏ ఏర్పాటు చేసిన ఉర్సవానికి హాజరయ్యేందుకు ఇంకర్ వల్లి గ్రామవాసులు లారీలో ఉట్నూరు వెళ్ళు తుండగా ఈ దుర్ఘటన జరిగింది

అనంతపురం వద్ద ఒక వ్యక్తి హత్య; పలువురికి గాయాలు

హైదరాబాదు, అక్టోబరు 31

అనంతపురం మున్సిపల్ పరిధిద్దుల్లో గత మంగళవారం కొందరిపై ఒక మూక జరిపిన దాడిలో ఒక వ్యక్తి మరిపోయినట్లు మిగిలినవారు గాయపడినట్లు ఇక్కడి పోలీసు కార్యాలయానికి నేడు అందిన సమాచారం ద్వారా తెలియవచ్చింది

వారు ఇక్కురాయ సముద్రం గ్రామానికి వెడుతుండగా, సైన తెలిసిన ముగా వారిపై దాడిచేసి, వారివద్దగల డబ్బు, యితర వస్తువులు దోచుకుంది

ఈ సందర్భంగా అరుగురు వ్యక్తులు అరెస్టు చెయ్యబడ్డారు

విద్యార్థుల కోర్కెల వారం విజయానికి విజ్ఞప్తి

విజయవాడ, నవంబరు 1

ఈనెల 4 నుంచి 10 వరకు జరిగే విద్యార్థుల కోర్కెల వారాన్ని జయప్రదం చేయవలసిందిగా కృష్ణాజిల్లా విద్యార్థి పెడరేషన్ ప్రధాన కార్యదర్శి శ్రీ అక్కినేని వంగ్రరావు నేడొక ప్రకటనద్వారా విజ్ఞప్తి చేశారు.

విశాఖ ఉక్కు ఫ్యాక్టరీ నిర్మాణాన్ని వెంటనే చేపట్టాలని పాఠ్యపు స్తకాలు నోటుపు స్తకాలు కాలేజీల్లోని కొఆపరేటివ్ స్టోర్సులో అమ్మించాలని, సాంఘిక సంక్షేమ హాస్టళ్ళ రద్దును ఉపసంహరించుకోవాలని, ఇంకా మరికొన్ని డిమాండ్లపై రాష్ట్ర వ్యాపితంగా విద్యార్థుల ప్రదేశ్ విద్యార్థి పెడరేషన్ (ఎ ఐ యస్ ఎఫ్) వీటిపుపై కోర్కెల వారాన్ని పాటించబోతున్నారు

ప్రావిడెంటుఫండు పెట్టుబడులు

ప్రభుత్వ వివరణ

న్యూఢిల్లీ, అక్టోబరు 31

ప్రావిడెంటుఫండు, ఉద్యోగ విరమణ ఫండు, గ్రాట్యుటీఫండు పోస్టాఫీసు పైమే డిపాజిట్లలో పెట్టుబడి పెట్టవచ్చునని, అయితే ఆ పెట్టుబడులు విద్దయించబడిన వడ్డీరుతకు అనుగుణంగా పుండాలని ప్రభుత్వం నేడు ప్రకటించింది

పైన వివరించిన మూడు రకాల ఫండులలో ప్రావిడెంటు ఫండును ఎంపర్చు రంలోవసూలుచేసినమొత్తంపండిస్ కాలానికి తక్కువ కాకుండా కేంద్ర ప్రభుత్వ సెక్యూ రిటీలలోను, 5 కాలానికి తక్కువ కాకుండా రాష్ట్ర ప్రభుత్వ సెక్యూరిటీలలోను, 20 కాలా నికి తక్కువ కాకుండా కేంద్ర లేదా రాష్ట్ర ప్రభుత్వాలహామీ యివ్వబడిన సెక్యూరిటీల లోను మిగిలినమొత్తంలో 30కాలానికి మించ కుండా పోస్టాఫీసు సైముడిపాజిట్లలోనూ పోస్టల్ సేవింగ్స్ డిపాజిట్లలో పెట్టుబడులు పెట్టవచ్చును

పోస్టాఫీసుసైము డిపాజిట్లలో పెట్టుబడి పెట్టేటప్పుడు పైన పేర్కొన్న మూడు విధులను కంటోలు చేసే అధికారులు పోస్టా ఫీసుకు ఆయా వస్తువు విషయంలో సర్టి ఫికేట్లు యిస్తారు వాటిఆధారంగా ప్రభుత్వం నిర్ణయించిన విధానం ప్రకారం, పెట్టు బడులు పెట్టవచ్చును

ప్రధానికి అరాఫత్ కృతజ్ఞతా సందేశం

న్యూఢిల్లీ నవంబర్ 1

పాలస్తీనాసమస్యపై తర్వలో పాలస్తీనా విముక్తి సంస్థ (పి ఎల్ ఓ) ప్రతినిధి పాల్గొనాలని జూనలో భారత ప్రతినిధివర్గం తీసుకున్న పై విధికి హృదయపూర్వక కృత జ్ఞతలు, ప్రశంసలు తెలుపుతూ ప్రధాని శ్రీమతి గాంధీకి (పి ఎల్ ఓ) అధ్యక్షుడు యాసర్ అరాఫత్ సందేశం పంపారు

పాలస్తీనా పోరాటాన్ని మీ అదేశాల మేరకు మీ ప్రతినిధివర్గం ఎన్నోసార్లు బల పరచిందన్నారు స్నేహా భారత రివబ్లిక్‌తో అరబ్ ప్రజలకూ ముఖ్యంగా పాలస్తీనా వారికి దారిద్ర్య, సాంస్కృతిక బంధాలున్నా యన్నారు. సామ్రాజ్యవాదం, వలసవాదా లకు, వాటి విధిన్న రూపాలకు వ్యతిరేకంగా సంవర్ధనాలుగా మేమెన్నోశక్తులను ఎదుర్కొని విజయమందే అది మీతోడ్పాటువల్లనే అని అరాఫత్ తెలిపాడు

"దేశాల స్వేచ్ఛా ప్రతిష్టలకోసం, దురా క్రమణ, వీకిక శక్తులకు వ్యతిరేకంగా ఆసియా ఆఫ్రికా ప్రజల సంఘీభావంకోసం సాగే పోరాటంపై మహానాయకుడు మహాత్మాగాంధీ, మీ తండ్రి పండిట్ జవహర్‌లాల్ నెహ్రూలు ప్రభోధాత్మకప్రభావం ఎంతోఉంది దాన్ని చెరిపివేయడంఅసాధ్యం అని స్పష్టంచేశారు.

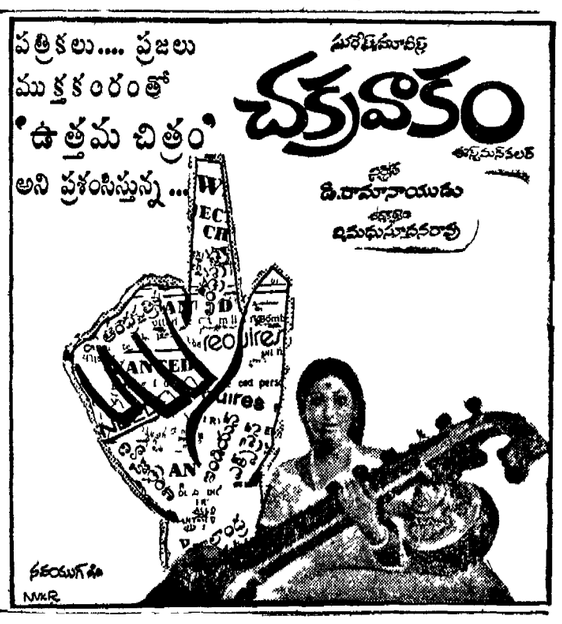

సంతానం లేనివారికి సంతాన ప్రాప్తి

మీకు పిల్లలు కలుగలేదని విశాఖపట్నం ఎందువల్లనంటే లోన్ ఆరోగ్య సదన్ అనుభవజ్ఞులైన వైద్యులు 45 వంగల వయస్సు వరకు సంతాన హీనులకు పిల్లలు పుట్టడం సాధ్యం కాగల పెక్కు భారతీయ మూలికా ఔషధాలనుకనిపెట్టారు వేలాదిమంది ఈ మహత్తర విధానముతో సంతానప్రాప్తి పొందారు. పిల్లలు కావాలనే దంపతులు స్వయంగా వచ్చి సంప్రదించండి

గమనిక: పరీక్ష ఫీజు రు. 20

అస్థ్మా (ఊబ్బసం) ఎపిలెప్సి (మూర్ఛ)

పై దీర్ఘవ్యాధులకు కూడా సంప్రదించండి

ప్రపంచంలో తొలిసారిగా డా మహేష్‌జ్ఞా-న్వయంగా కనిపెట్టిన "పీడిర్ ఫ్యూర్" మూలి చికిత్సద్వారా వివరణ చెయ్యజగలవు రోగిచెవిలో ఏహాప్సి లేకుండా మూడిళ్ళ పౌషధం మూలంగా వ్యాధిని సమూలంగా నివృత్తి అవుతాయి

గమనిక:- రుసుము ప్రతిఒక్కరికి రు 10 మందుల ధర్మిణి ఆదనం మందులమ్మి డాక్టరుగారివద్దనే లభించగలవు

జవ్ ఆరోగ్యసదన్ ఆయుర్వేదాచార్య డాక్ట మహేష్‌జ్ఞా, (రిజిస్టర్డ్ ఫిజిషియన్ అండ్ సర్జన్) వ్యాధిగ్రస్తుల కోరికపై ఈ క్రిందివోట్ల క్యాంపు చేస్తున్నాడు. స్వయంగా సంప్రదించండి

విశాఖపట్నం	3—11—74 వరకు హోటల్ వూటీ, డాబాగార్డెన్స్
రాజమండ్రి	4—11—74 నుండి 5—11—74 వరకు హోటల్‌అప్సర
భీమవరం	6—11—74 శంకర్ కేఫ్, కాలాకా ఆపీసు రోడ్
విజయవాడ	7 నుండి 9 వరకు పెర్‌ఫెక్ట్ హోటల్, గాంధీనగర్
గుంటూరు	10 నుండి 11 వరకు ఉడిపి శ్రీ కృష్ణభవన్, స్టేషన్‌రోడ్

రోజూ సంప్రదించవలసిన సమయం 9 గంటలనుంచి మధ్యాహ్నం 3 గంటలవరకు

H. O. జవ్ ఆరోగ్య సదన్, లక్ష్మ్నో-5 (యు పి.)

Suvarna

సభలు-సమావేశాలు

గుంటూరుజిల్లా చిలకలూరిపేట అభ్యు దయ రచయితల సంఘం కార్యా నిర్వాహక ఆర్ వి ఎస్ హైస్కూలు లో నందు సమావేశమై గిడుగు రామమూర్తి పంతులుగారి 111 వ జయంత్యుత్సవమును ఈనెల 3వ తేదీ జరుపుటకు, జిల్లాస్థాయిలో గేయసంకలనం ప్రచురించుటకు తీర్మానించి నది

హాకీపోటీలో ఆసియాటీము విజయం

హైదరాబాద్, అక్టోబర్ 31

ఆసియా ఆల్‌స్టార్ XI, భారత్ XI జట్ల మధ్య నేడిక్కడ జరిగిన హాకీ పోటీలో ఆసియాఆల్‌స్టార్ XI విజయం సాధించింది

అట రెండవ భాగంలో ఆసియా ఆల్ స్టార్ XI మూడు గోల్స్‌చేసి ఈ విజయం సాధించింది భారత్ XI ఒక్కగోలు కూడా చేయలేదు

రేడియో

ఆదివారం - నవంబరు 3

శక 1896 కార్తీక 12

హైదరాబాద్ - (ఎ)

400.4 మీ (749 కిలోసై)

6.00 వందేమాతరం: 6.02 మంగళధ్వని కార్యక్రమ వివరణ: 6.10 భక్తిరంజని: ఎన్ ఎన్ రాజశేఖరం - కృతులు: 7.15 అమరవాణి: 8.30 పూనర్ని మనోరమ - వయొలిన్: 9.30 మీరు కోరిన పాటలు 10.00 మణిలాల్ నాగ్: వికార్: 11.00 గిరిజాదేవి - గ్రామ్: 1.10 చిత్రసీమ: ఓ సీత కథ, మల్లీశ్వరి, మంచివాడు, రామాయణం 2.10 బ్రహ్మనాయుడు - నాటిక 3.00 చద్మాలయా ఏక్టర్స్ వారి అల్లూరి సీతారామరాజు: 6.30 ఆల్ ఇండియా సర్వీస్ నరోడ్: 8.10 వికాస తరంగిణి 8.20 భావ గీతాలు: 8.40 లలితసంగీతం ఎన్ ఎస్ కర్మ వెంకటగోపాలన్, చిత్తరంజన్ 9.15 చిత్రసీమ: విచిత్ర వివాహం, ఆనంద నిలయం: ఓ భార్య, తుండిహోమ్ 9.40 చిత్ర సీమ: వీరాంజనేయ, శ్రీకృష్ణ సత్య తిథి - కన్యాకుమారి యాత్ర భక్తప్రహ్లాద 10.00 గొమతి రామప్రహ్మాణ్యంగ్రాం 11.00 లాల్గుడి జి జయరామన్-వయొలిన్ 12.00 ప్రసార సమాప్తి

విజయవాడ

357.1 మీ (1380 కిలోసై)

6.00వందేమాతరం: 6.05భక్తిరంజని: దేవీభక్తిగేయం, అధ్యాత్మ రామాయణ కీర్తనలు సమ్మతి గీతాలు 7.15 'అమరవాణి: 8.20 అన్వేషణ సమ్మకూడు - నాటిక: 10.00 మణిలాల్ నాగ్ - వికార్: 11.00 గిరిజాదేవి- గ్రామ్: 1.20 చిత్రతరంగిణి హారతి, కాశమ్మ కల, కృష్ణవేణి 2.10 ద్వారం భావనారాయణరావు 3.00 హైరిం 8.00 యువవాణి - శరదం కార్యక్రమము 8.30 జానపద గేయాలు 9.15 లలిత సంగీతము, 9.30 బడిగులాం అలీఖాన్: 10.00 గొమతి రామప్రహ్మాణ్యం గ్రామ్: 11.00 లాల్గుడి జి జయరామన్ - వయొలిన్: 12.00 ప్రసార సమాప్తి